



📍 Sur de Cali

Los Lagos
APARTAMENTOS

PROYECTO VIS

DONDE LA
VIDA FLUYE
EN ARMONÍA.

Nota: "Esta imagen es ilustrativa por lo tanto puede presentar modificaciones en la estructura, arquitectura y mobiliario"





Nota: "Esta imagen es ilustrativa por lo tanto puede presentar modificaciones en la estructura, arquitecto

AMENITIES

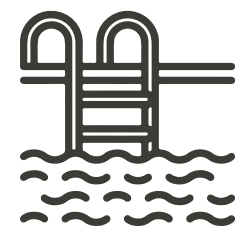

Piscina para
adultos y niños

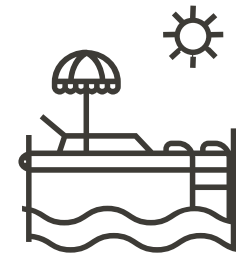

Circuito
acuático



Juegos
infantiles

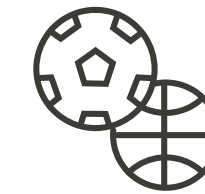

Cancha
múltiple



Pista
recreativa

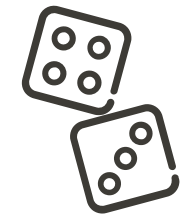

Sala de entretenimiento
dotada

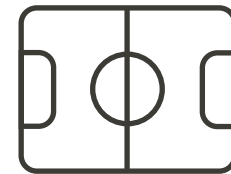

Cancha
sintética

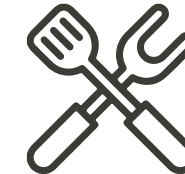

Zona
BBQ



Gimnasio
dotado



Salón
social dotado



Sala coworking y
Sala de reuniones
dotada

ESPACIOS



Nota: "Esta imagen es ilustrativa por lo tanto puede presentar modificaciones en la estructura, arquitectura y mobiliario"

PLANO
Apartamento - Tipo 1 - Piso 2-3 - Acceso Derecho

Opción Para Futuro Desarrollo - Alcoba 2



Opción Para Futuro Desarrollo - Estudio



- | | | | |
|--------------------|---------------|---------------------|---------------|
| 1. Sala comedor | : 4.00 x 3.20 | 6. Espacio Vestier | : 1.75 x 1.50 |
| 2. Cocina | : 2.00 x 2.60 | 7. Alcoba ppal | : 2.65 x 3.25 |
| 3. Zona de oficios | : 1.80 x 1.55 | 8. Alcoba 1 | : 2.40 x 2.55 |
| 4. Baño Alcobas | : 1.25 x 2.25 | 9. Espacio Múltiple | : 1.70 x 3.10 |
| 5. Espacio Baño | : 2.15 x 1.40 | 10. Balcón | : 3.74 x 0.95 |

* Muebles Decorativos

Muro sistema liviano

Este buitrón será usado para la conducción de redes: eléctricas, sanitarias, hidráulicas y de gas con la posibilidad de ubicar cajas de paso al exterior o medidores.

Plano
Apartamento
Tipo T1

65,23m²
Área construida

60,60m²
Área privada

Nota: "Esta imagen es ilustrativa por lo tanto puede presentar modificaciones en la estructura, arquitectura y mobiliario"



Planta urbana

Nota: "Esta imagen es ilustrativa por lo tanto puede presentar modificaciones en la estructura, arquitectura y mobiliario"



VÍA PANAMERICANA

CALLE 48 CIUDAD DE CALI

PROYECCIÓN AV. BICENTENARIO

PARADA MIO

CALLE 53

CALLE 60

CALLE 61

Calle 60

Carrera 130

Calle 60E

Carrera 130C

Carrera 130B

Calle 60B

Calle 60C

CARRERA 131

Ubicación

Nota: "Esta imagen es ilustrativa por lo tanto puede presentar modificaciones en la estructura, arquitectura y mobiliario"



Nota: "Esta imagen es ilustrativa por lo tanto puede presentar modificaciones en la estructura, arquitectura y mobiliario"



Nota: "Esta imagen es ilustrativa por lo tanto puede presentar modificaciones en la estructura, arquitectura y mobiliario"

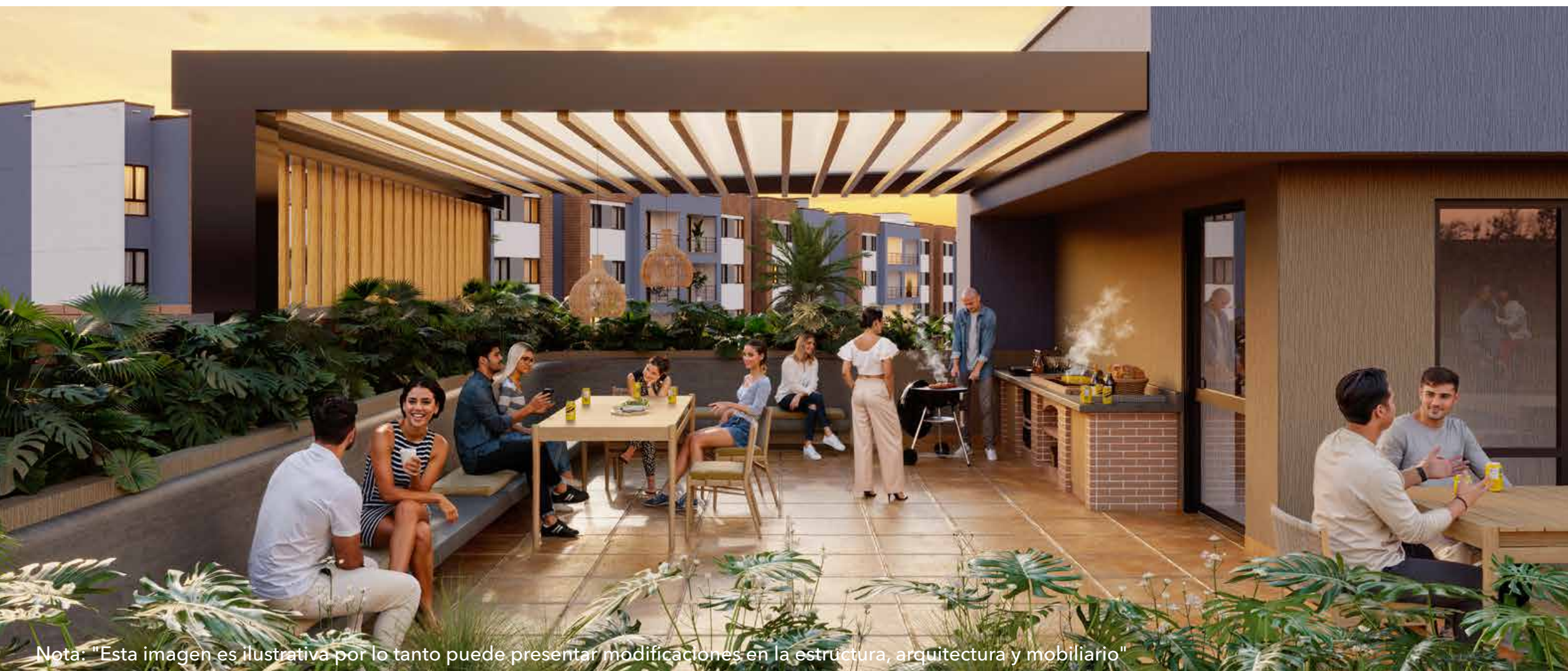

Nota: "Esta imagen es ilustrativa por lo tanto puede presentar modificaciones en la estructura, arquitectura y mobiliario"



Nota: "Esta imagen es ilustrativa por lo tanto puede presentar modificaciones en la estructura, arquitectura y mobiliario"



Nota: "Esta imagen es ilustrativa por lo tanto puede presentar modificaciones en la estructura, arquitectura y mobiliario"



VISITA NUESTRA **SALA DE VENTAS**

ENCANTO DEL VALLE:
CARRERA 131 CON CALLE 60,
ANTES DEL COLEGIO FRAY DAMIÁN.

ESCRÍBENOS

 **+ 315 230 2121**



WWW.CONSTRUCTORABOLIVAR.COM