

PARA VIVIR MOMENTOS NATURALMENTE CÁLIDOS



Nota: Esta imagen es ilustrativa por lo tanto puede presentar modificaciones en la estructura, arquitectura y mobiliario.



-  Torres de 8 pisos **con ascensor**
-  Parqueadero **privado**
-  **Balcón**
-  Piscina para **adultos**
-  Piscina **lúdica para niños**
-  Salón **social**
-  Zona **BBQ**
-  Juegos **infantiles**
-  Juegos **Biosaludables**

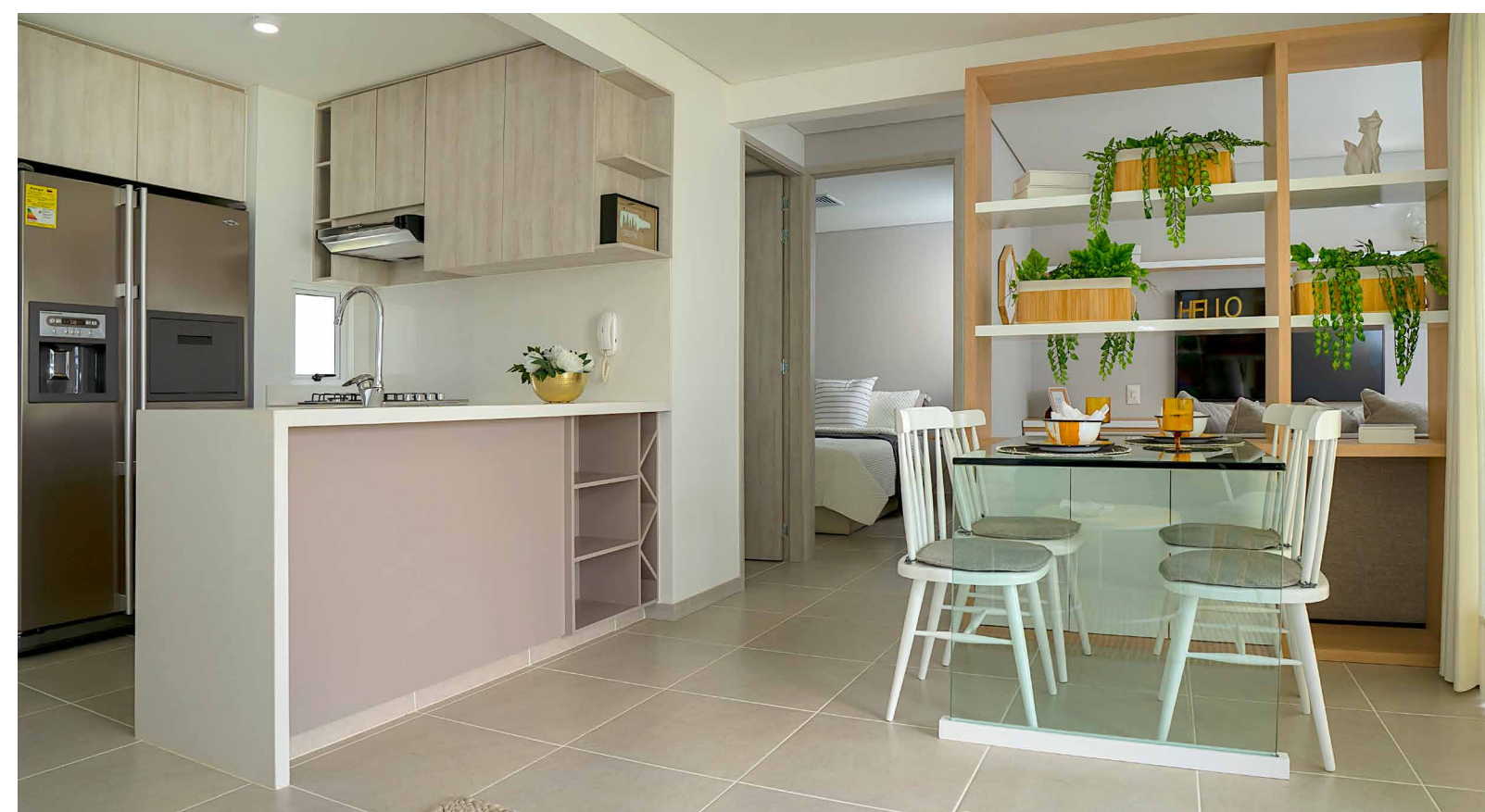
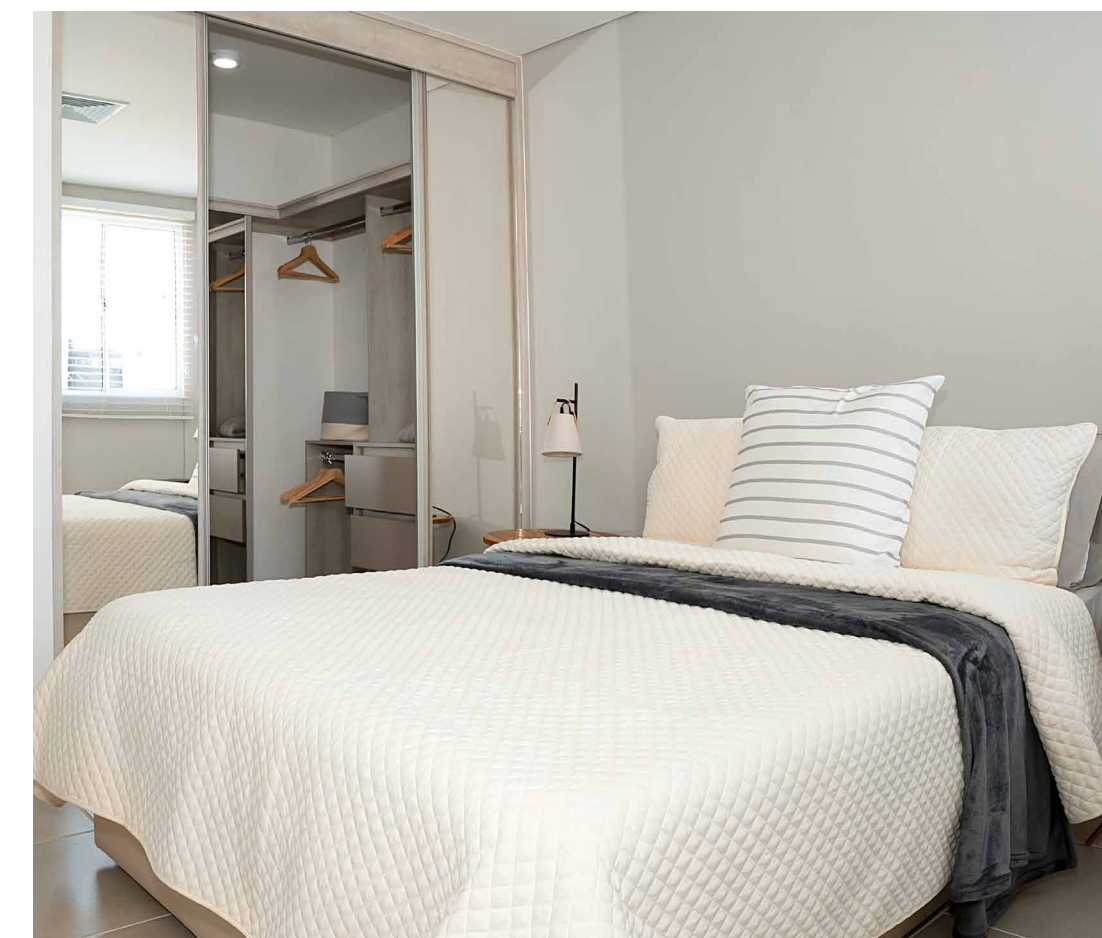

Plano

Apartamento
Tipo 2

Piso 2 al 8

Acceso
Derecho

54,15 m²
Área Construida

49,48 m² Área privada



Opción para futuro desarrollo
Alcoba 1



Opción para futuro desarrollo
Estudio



Opción para futuro desarrollo
Estar TV



Muro en sistema liviano

Muebles decorativos

Planta urbana



CARRERA 108
PROYECTO VECINO ROSALES

Nota: Esta imagen es ilustrativa por lo tanto puede presentar modificaciones en la estructura, arquitectura y mobiliario.



SALA DE VENTAS

Margaritas
de Vivero
PARRA RESIDENCIAL
APARTAMENTOS

CENTRO RECREACIONAL COMFENALCO

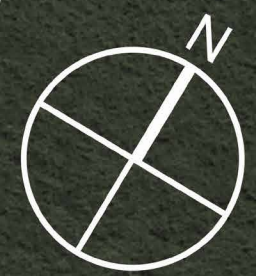

Ubicación

Nota: Esta imagen es ilustrativa por lo tanto puede presentar modificaciones en la estructura, arquitectura y mobiliario.



Nota: Esta imagen es ilustrativa por lo tanto puede presentar modificaciones en la estructura, arquitectura y mobiliario.



VISITA NUESTRA SALA DE VENTAS

VIVERO:
CARRERA 99 CON CALLE 61, VALLE DEL LILI

CONTACTA A
NUESTROS ASESORES

 + 572 608 07 07



WWW.CONSTRUCTORABOLIVAR.COM

Las imágenes, diseño, áreas y precios son únicamente de referencia y son sensibles a modificaciones en el proceso de desarrollo arquitectónico y constructivo.