

UN ESPACIO, MIL FORMAS DE DISFRUTAR EN FAMILIA



PROYECTO VIS

Nota: "Esta imagen es ilustrativa por lo tanto puede presentar modificaciones en la estructura, arquitectura y mobiliario"



Nota: "Esta imagen es ilustrativa por lo tanto puede presentar modificaciones en la estructura, arquitectura y mobiliario"

AMENITIES

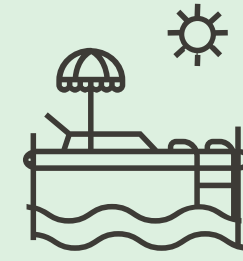

Piscina para adultos y para niños



Juegos infantiles

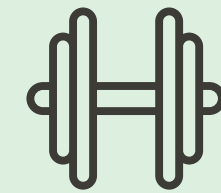

Gimnasio dotado

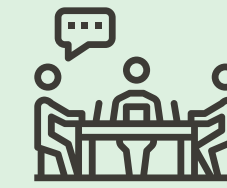

Sala de reuniones dotada



Quiosco



Sala coworking dotada



Nota: "Esta imagen es ilustrativa por lo tanto puede presentar modificaciones en la estructura, arquitectura y mobiliario"



Nota: "Esta imagen es ilustrativa por lo tanto puede presentar modificaciones en la estructura, arquitectura y mobiliario"

PLANO
Apartamento - Tipo 1 - Piso Tipo - Acceso Derecho

Opción
Futuro Desarrollo
Alcoba 02



Opción
Futuro Desarrollo
Estudio



Opción
Futuro Desarrollo
Vestier

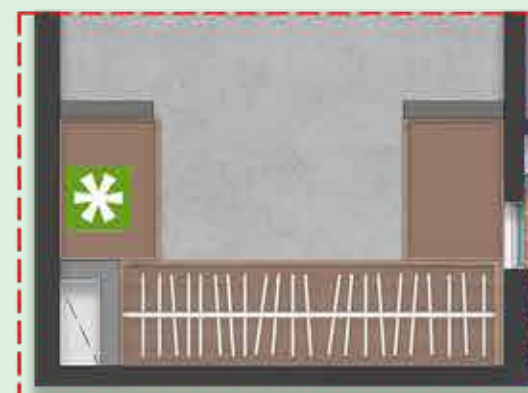

Opción
Futuro Desarrollo
Baño y Closet



Plano
Apartamento

48.09m²
Área construida

43.52m²
Área privada

INSTALACIONES

- Buitrón Eléctrico
- Espacio técnico
- Cajas De Inspección Sanitaria

Muro sistema liviano

Muebles Decorativos

Este buitrón será usado para la conducción de redes: eléctricas, sanitarias, hidráulicas y de gas con la posibilidad de ubicar cajas de paso al exterior o medidores.

- | | | | |
|--------------------|---------------|---------------------|---------------|
| 1. Sala comedor | : 3.40 x 2.80 | 5. Alcoba Ppal | : 2.66 x 2.73 |
| 2. Cocina | : 2.33 x 2.22 | 6. Espacio Múltiple | : 2.66 x 1.90 |
| 3. Zona de oficios | : 2.25 x 0.95 | 7. Espacio Múltiple | : 2.60 x 2.40 |
| 4. Baño Alcobas | : 1.20 x 2.10 | | |



Planta urbana

Nota: "Esta imagen es ilustrativa por lo tanto puede presentar modificaciones en la estructura, arquitectura y mobiliario"

Ubicación



Nota: "Esta imagen es ilustrativa por lo tanto puede presentar modificaciones en la estructura, arquitectura y mobiliario"



Nota: "Esta imagen es ilustrativa por lo tanto puede presentar modificaciones en la estructura, arquitectura y mobiliario"



VISITA NUESTRA SALA DE VENTAS

SALA ARMENIA

Carrera 18 # 70-02. A 300 metros
del Centro Comercial San Sur

ESCRÍBENOS

 + 315 230 2121



WWW.CONSTRUCTORABOLIVAR.COM

Las imágenes, diseño, áreas y precios son únicamente de referencia y son sensibles a modificaciones en el proceso de desarrollo arquitectónico y constructivo.