



Rosa
Violeta

CIUDAD ROSALEDA

Tu nuevo **capítulo** está por **comenzar.**

Tu **nueva vivienda** en excelente ubicación en Bosa.



CONSTRUCTORA
BOLÍVAR

PARA MEJORAR TU EXPERIENCIA DURANTE EL PROCESO DE COMPRA, POR FAVOR TEN EN CUENTA LA SIGUIENTE INFORMACIÓN:

- Es importante que puedas demostrar una buena actividad y vida crediticia, es decir, no estar reportado en centrales de riesgo (Datacrédito, etc.) y estar al día en tus deudas (celular, tarjetas de crédito, etc.).
- Ten en cuenta que si tienes ahorros o cesantías, los puedes utilizar para abonar a la cuota inicial.

UBICACIÓN

Rosa Violeta es la nueva etapa de Ciudad Rosaleda en la localidad de Bosa, que te acerca a todos los servicios que necesitas.

Cercano a importantes vías de la ciudad como la Av. Guacamayas, la Av. Ciudad de Cali, la Av. Circunvalar del Sur y la Av. San Bernardino.



PLANTA URBANA

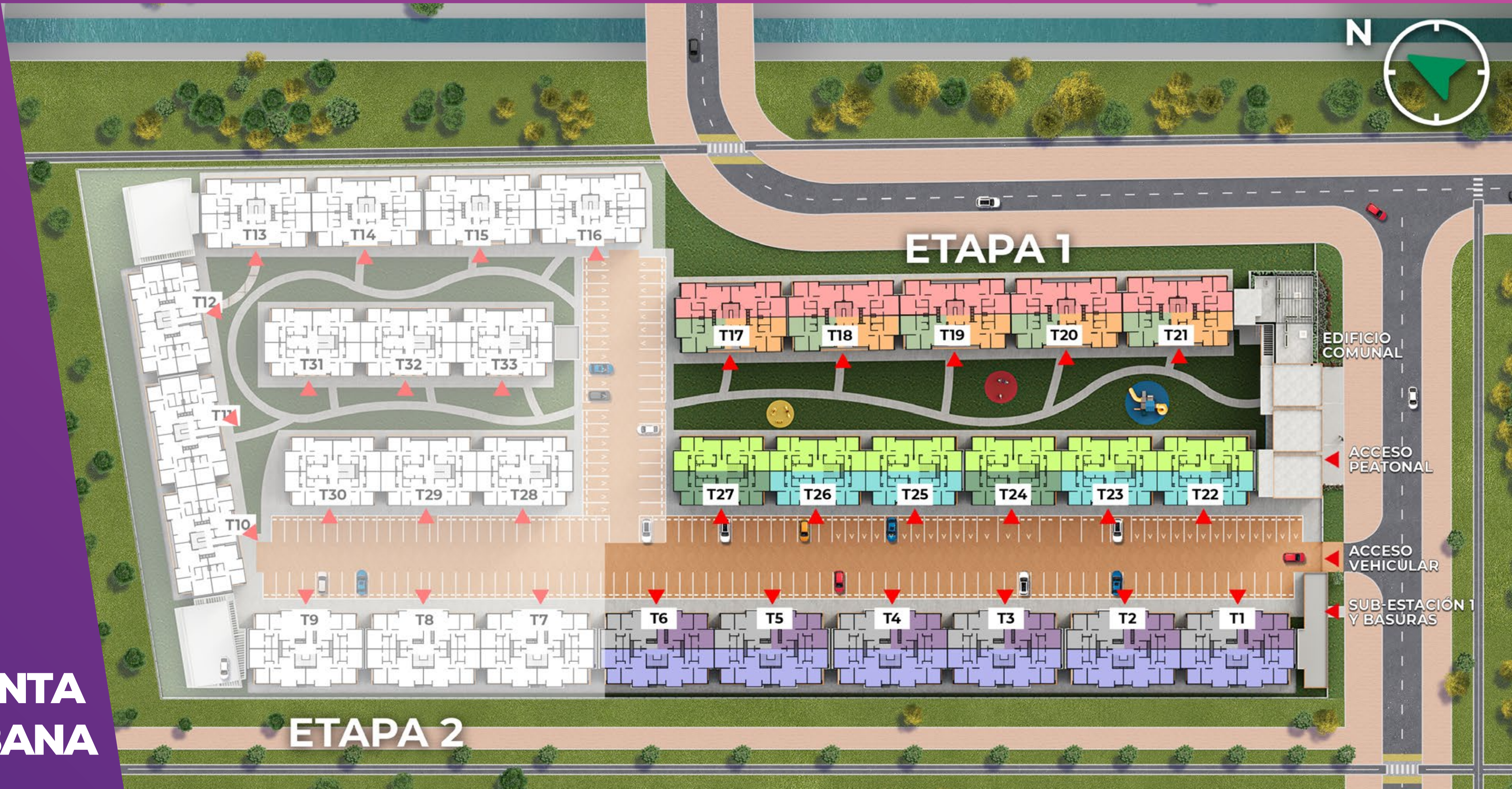

ETAPA 2

ETAPA 1

EDIFICIO COMUNAL

ACCESO PEATONAL

ACCESO VEHICULAR

SUB-ESTACIÓN 1 Y BASURAS



APTO TIPO

41m² área construida.
36.5 m² área privada.

- Zona de ropas
- Cocina
- Sala comedor
- Baño
- 2 alcobas



LOS APTOS SE ENTREGAN SIN ACABADOS

El área privada podrá modificarse en caso de que sea ordenado por la curaduría o alcaldía en la expedición de las licencias. Área privada construida: corresponde a la extensión superficial cubierta de cada bien privado, que excluye los bienes comunes localizados dentro de sus linderos. Área total construida: corresponde al área total de los bienes de dominio privado incluyendo el área ocupada por algunos bienes comunes que lo circunscriben o se encuentran en su interior tales como ductos, buitrones de ventilación, muros medianeros, muros de fachada, muros divisorios, columnas y elementos estructurales.

APTO TIPO

43,5m² área construida.

39 m² área privada.

- Zona de ropas
- Cocina
- Sala comedor
- 2 alcobas
- Baño
- Estudio

ASÍ LO RECIBES



ASÍ LO PUEDES DEJAR

LOS APTOS SE ENTREGAN SIN ACABADOS

El área privada podrá modificarse en caso de que sea ordenado por la curaduría o alcaldía en la expedición de las licencias. Área privada construida: corresponde a la extensión superficial cubierta de cada bien privado, que excluye los bienes comunes localizados dentro de sus linderos. Área total construida: corresponde al área total de los bienes de dominio privado incluyendo el área ocupada por algunos bienes comunes que lo circunscriben o se encuentran en su interior tales como ductos, buitrónes de ventilación, muros medianeros, muros de fachada, muros divisorios, columnas y elementos estructurales.

APTO TIPO

47 m² área construida.

43 m² área privada.

- Zona de ropas
- Cocina
- Sala comedor
- Baño
- 2 alcobas

ASÍ LO RECIBES



ASÍ LO PUEDES DEJAR

LOS APTOS SE ENTREGAN SIN ACABADOS

El área privada podrá modificarse en caso de que sea ordenado por la curaduría o alcaldía en la expedición de las licencias. Área privada construida: corresponde a la extensión superficial cubierta de cada bien privado, que excluye los bienes comunes localizados dentro de sus linderos. Área total construida: corresponde al área total de los bienes de dominio privado incluyendo el área ocupada por algunos bienes comunes que lo circunscriben o se encuentran en su interior tales como ductos, buitrónes de ventilación, muros medianeros, muros de fachada, muros divisorios, columnas y elementos estructurales.

APTO TIPO A

52,5 m² área construida.

47.5 m² área privada.

- Zona de ropas
- Cocina
- Sala comedor
- Baño
- 2 alcobas
- Estudio
- Baño a construir por propietario

ASÍ LO RECIBES



ASÍ LO PUEDES DEJAR

LOS APTOS SE ENTREGAN SIN ACABADOS

El área privada podrá modificarse en caso de que sea ordenado por la curaduría o alcaldía en la expedición de las licencias. Área privada construida: corresponde a la extensión superficial cubierta de cada bien privado, que excluye los bienes comunes localizados dentro de sus linderos. Área total construida: corresponde al área total de los bienes de dominio privado incluyendo el área ocupada por algunos bienes comunes que lo circunscriben o se encuentran en su interior tales como ductos, buitrónes de ventilación, muros medianeros, muros de fachada, muros divisorios, columnas y elementos estructurales.

APTO TIPO B

52,5 m² área construida.

47.5 m² área privada.

- Zona de ropas
- Cocina
- Sala comedor
- Baño
- 2 alcobas
- Estudio
- Baño a construir por propietario

ASÍ LO RECIBES

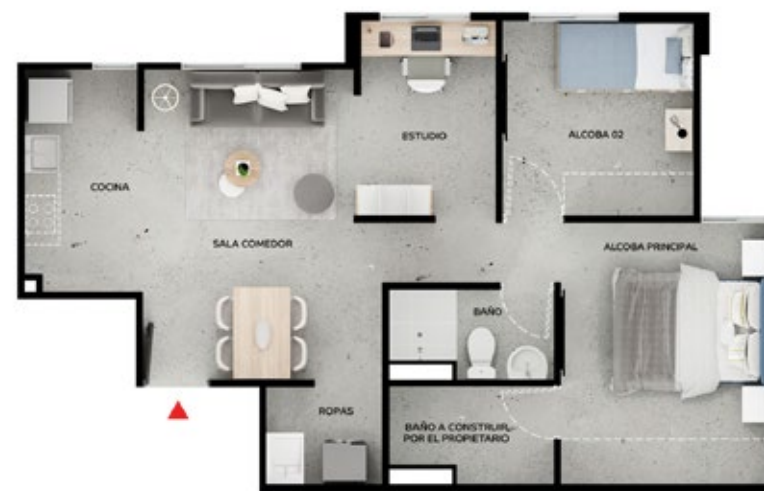

ASÍ LO PUEDES DEJAR

LOS APTOS SE ENTREGAN SIN ACABADOS

El área privada podrá modificarse en caso de que sea ordenado por la curaduría o alcaldía en la expedición de las licencias. Área privada construida: corresponde a la extensión superficial cubierta de cada bien privado, que excluye los bienes comunes localizados dentro de sus linderos. Área total construida: corresponde al área total de los bienes de dominio privado incluyendo el área ocupada por algunos bienes comunes que lo circunscriben o se encuentran en su interior tales como ductos, buitrónes de ventilación, muros medianeros, muros de fachada, muros divisorios, columnas y elementos estructurales.

APTO TIPO

54,5 m² área construida.
49,5 m² área privada.

- Zona de ropas
- Cocina
- Sala comedor
- 2 alcobas
- Baño a construir por propietario o estudio



LOS APTOS SE ENTREGAN SIN ACABADOS

El área privada podrá modificarse en caso de que sea ordenado por la curaduría o alcaldía en la expedición de las licencias. Área privada construida: corresponde a la extensión superficial cubierta de cada bien privado, que excluye los bienes comunes localizados dentro de sus linderos. Área total construida: corresponde al área total de los bienes de dominio privado incluyendo el área ocupada por algunos bienes comunes que lo circunscriben o se encuentran en su interior tales como ductos, buitrónes de ventilación, muros medianeros, muros de fachada, muros divisorios, columnas y elementos estructurales.

APTO TIPO A

60,5 m² área construida.

54,5 m² área privada.

- Zona de ropas
- Cocina
- Sala comedor
- 3 alcobas
- Baño a construir por propietario



ASÍ LO RECIBES

ASÍ LO PUEDES DEJAR



LOS APTOS SE ENTREGAN SIN ACABADOS

El área privada podrá modificarse en caso de que sea ordenado por la curaduría o alcaldía en la expedición de las licencias. Área privada construida: corresponde a la extensión superficial cubierta de cada bien privado, que excluye los bienes comunes localizados dentro de sus linderos. Área total construida: corresponde al área total de los bienes de dominio privado incluyendo el área ocupada por algunos bienes comunes que lo circunscriben o se encuentran en su interior tales como ductos, buitrones de ventilación, muros medianeros, muros de fachada, muros divisorios, columnas y elementos estructurales.

APTO TIPO B

60,5 m² área construida.

54,5 m² área privada.

- Zona de ropas
- Cocina
- Sala comedor
- 3 alcobas
- Baño a construir por propietario



ASÍ LO PUEDES DEJAR

LOS APTOS SE ENTREGAN SIN ACABADOS

El área privada podrá modificarse en caso de que sea ordenado por la curaduría o alcaldía en la expedición de las licencias. Área privada construida: corresponde a la extensión superficial cubierta de cada bien privado, que excluye los bienes comunes localizados dentro de sus linderos. Área total construida: corresponde al área total de los bienes de dominio privado incluyendo el área ocupada por algunos bienes comunes que lo circunscriben o se encuentran en su interior tales como ductos, buitrones de ventilación, muros medianeros, muros de fachada, muros divisorios, columnas y elementos estructurales.

ZONAS COMUNES

- Portería
- Recepción
- Lobby
- Gimnasio
- Salón social
- Coworking
- Salas premium
- Salón de juegos
- Terraza BBQ
- Salón de niños
- Piscina

LOBBY



Las medidas, áreas, diseños, representaciones gráficas, modelos, materiales, precios o especificaciones, son imágenes de referencia que no hacen parte de la oferta comercial, por lo tanto, son susceptibles de cambios o modificaciones a discreción de la Constructora. Lo anterior, de acuerdo con el proceso de construcción y el desarrollo arquitectónico establecido.

GIMNASIO



Las medidas, áreas, diseños, representaciones gráficas, modelos, materiales, precios o especificaciones, son imágenes de referencia que no hacen parte de la oferta comercial, por lo tanto, son susceptibles de cambios o modificaciones a discreción de la Constructora. Lo anterior, de acuerdo con el proceso de construcción y el desarrollo arquitectónico establecido.

SALÓN SOCIAL



Las medidas, áreas, diseños, representaciones gráficas, modelos, materiales, precios o especificaciones, son imágenes de referencia que no hacen parte de la oferta comercial, por lo tanto, son susceptibles de cambios o modificaciones a discreción de la Constructora. Lo anterior, de acuerdo con el proceso de construcción y el desarrollo arquitectónico establecido.

COWORKING

Las medidas, áreas, diseños, representaciones gráficas, modelos, materiales, precios o especificaciones, son imágenes de referencia que no hacen parte de la oferta comercial, por lo tanto, son susceptibles de cambios o modificaciones a discreción de la Constructora. Lo anterior, de acuerdo con el proceso de construcción y el desarrollo arquitectónico establecido.

SALA PREMIUM



Las medidas, áreas, diseños, representaciones gráficas, modelos, materiales, precios o especificaciones, son imágenes de referencia que no hacen parte de la oferta comercial, por lo tanto, son susceptibles de cambios o modificaciones a discreción de la Constructora. Lo anterior, de acuerdo con el proceso de construcción y el desarrollo arquitectónico establecido.

SALÓN DE JUEGOS



Las medidas, áreas, diseños, representaciones gráficas, modelos, materiales, precios o especificaciones, son imágenes de referencia que no hacen parte de la oferta comercial, por lo tanto, son susceptibles de cambios o modificaciones a discreción de la Constructora. Lo anterior, de acuerdo con el proceso de construcción y el desarrollo arquitectónico establecido.

TERRAZA BBQ

Las medidas, áreas, diseños, representaciones gráficas, modelos, materiales, precios o especificaciones, son imágenes de referencia que no hacen parte de la oferta comercial, por lo tanto, son susceptibles de cambios o modificaciones a discreción de la Constructora. Lo anterior, de acuerdo con el proceso de construcción y el desarrollo arquitectónico establecido.

PISCINA



Las medidas, áreas, diseños, representaciones gráficas, modelos, materiales, precios o especificaciones, son imágenes de referencia que no hacen parte de la oferta comercial, por lo tanto, son susceptibles de cambios o modificaciones a discreción de la Constructora. Lo anterior, de acuerdo con el proceso de construcción y el desarrollo arquitectónico establecido.



Sala de ventas:

Calle 57Q Sur No. 75C-24 (al lado de la Terminal del Sur)

 Línea Nacional (+57) 310 315 7550 y 01 8000 18 0899  (+57) 300 850 5000

www.constructorabolivar.com

    Constructora Bolívar