

# Un ambiente natural perfecto para tu familia

Encuentra la armonía en un entorno natural rodeado de los que amas.



**Los Azulejos**  
CASAS



ENCANTO  
DEL VALLE



CONSTRUCTORA  
**BOLÍVAR**

Nota: Esta imagen es ilustrativa por lo tanto puede presentar modificaciones en la estructura, arquitectura y mobiliario.





# CASAS DE 2 PISOS

## TOPE VIS



ESPACIO PARA ADAPTAR  
**COMO PATIO  
O JARDÍN**



CASAS DE DOS PISOS  
**CON ESPACIO PARA  
PARQUEADERO PROPIO**



RODEADO  
**DE ZONAS VERDES**



**Nota:** Esta imagen es ilustrativa por lo tanto puede presentar modificaciones en la estructura, arquitectura y mobiliario.



Opción Para Futuro Desarrollo - Alcoba 1

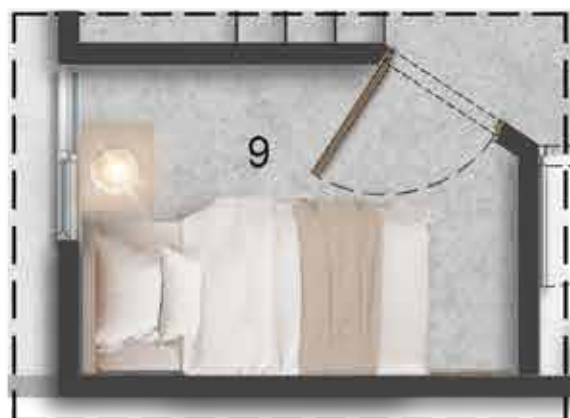

Opción Para Futuro Desarrollo - Estudio



Opción Para Futuro Desarrollo - Estar Tv



Opción Para Futuro Desarrollo - Vestier

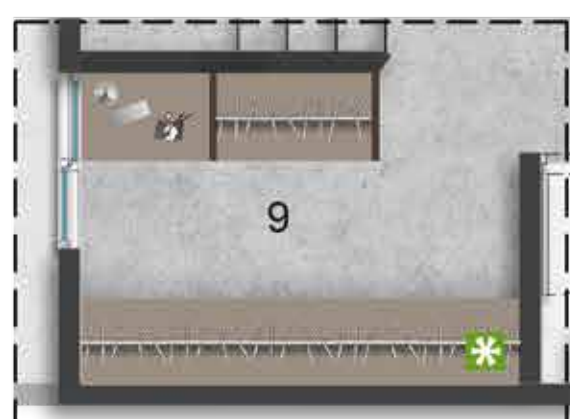

## PLANO CASA TIPO - ACCESO DERECHO

Primer piso



Segundo Piso



- 1. Espacio para parq.: 5.00 X 2.50
- 2. Sala comedor: 2.80 X 2.87
- 3. Cocina: 2.50 X 1.77
- 4. Espacio para baño: 1.74 X 0.90
- 5. Zona de oficios: 1.16 X 2.00

- 6. Patio: 1.78 X 3.80
- 7. Habitación Ppal: 2.62 X 2.45
- 8. Baño: 2.53 X 1.20
- 9. Espacio Multiple: 2.51 X 1.77

### INSTALACIONES

- Buitrón Eléctrico
- Espacio técnico
- Cajas De Inspección Sanitaria

### Muebles Decorativos

- Muro sistema liviano

Este buitrón será usado para la conducción de redes: eléctricas, sanitarias, hidráulicas y de gas con la posibilidad de ubicar cajas de paso al exterior o medidores.

AREA CONSTRUIDA:  
45.10 m<sup>2</sup>

AREA PRIVADA  
39.76 m<sup>2</sup>

**Nota:** Esta imagen es ilustrativa por lo tanto puede presentar modificaciones en la estructura, arquitectura y mobiliario.



# PLANTA URBANA



**Nota:** Esta imagen es ilustrativa por lo tanto puede presentar modificaciones en la estructura, arquitectura y mobiliario.





# UBICACIÓN

**Nota:** Esta imagen es ilustrativa por lo tanto puede presentar modificaciones en la estructura, arquitectura y mobiliario.





**Nota:** Esta imagen es ilustrativa por lo tanto puede presentar modificaciones en la estructura, arquitectura y mobiliario.



## VISITA NUESTRA **SALA DE VENTAS**

**ENCANTO DEL VALLE:** CARRERA 131 CON  
HVCALLE 60, ANTES DEL COLEGIO FRAY DAMIAN.

CONTACTA A  
NUESTROS ASESORES

📞 + 57 315 230 2121



[WWW.CONSTRUCTORABOLIVAR.COM](http://WWW.CONSTRUCTORABOLIVAR.COM)

Las imágenes, diseño, áreas y precios son únicamente de referencia y son sensibles a modificaciones en el proceso de desarrollo arquitectónico y constructivo.

