

# Un ambiente natural perfecto para tu familia

Encuentra la armonía en un entorno natural rodeado de los que amas.



**Los Azulejos**  
CASAS



ENCANTO  
DEL VALLE



CONSTRUCTORA  
**BOLÍVAR**

**Nota:** Esta imagen es ilustrativa por lo tanto puede presentar modificaciones en la estructura, arquitectura y mobiliario.



# CASAS DE 2 PISOS

## TOPE VIS



ESPACIO PARA ADAPTAR  
COMO PATIO  
O JARDÍN



CASAS DE DOS PISOS  
CON ESPACIO PARA  
PARQUEADERO PROPIO



RODEADO  
DE ZONAS VERDES



**Nota:** Esta imagen es ilustrativa por lo tanto puede presentar modificaciones en la estructura, arquitectura y mobiliario.

## PLANO CASA TIPO - ACCESO DERECHO

Opción Para Futuro Desarrollo - Alcoba 1

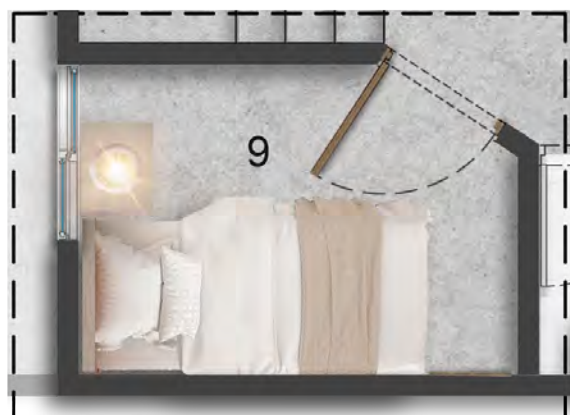

Opción Para Futuro Desarrollo - Estudio



Opción Para Futuro Desarrollo - Estar Tv



Opción Para Futuro Desarrollo - Vestier

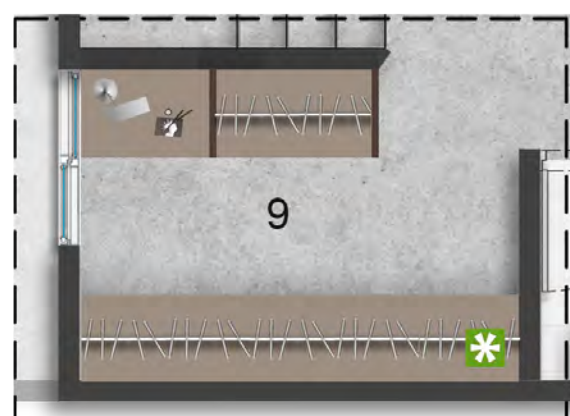

Primer piso



Segundo Piso



- |                        |             |                      |             |
|------------------------|-------------|----------------------|-------------|
| 1. Espacio para parq.: | 5.00 X 2.50 | 6. Patio:            | 1.78 X 3.80 |
| 2. Sala comedor:       | 2.80 X 2.87 | 7. Habitación Ppal:  | 2.62 X 2.45 |
| 3. Cocina:             | 2.50 X 1.77 | 8. Baño:             | 2.53 X 1.20 |
| 4. Espacio para baño:  | 1.74 X 0.90 | 9. Espacio Múltiple: | 2.51 X 1.77 |
| 5. Zona de oficios:    | 1.16 X 2.00 |                      |             |

### INSTALACIONES

- Buitrón Eléctrico
- Espacio técnico
- Cajas De Inspección Sanitaria

Muebles Decorativos

Muro sistema liviano

Este buitrón será usado para la conducción de redes eléctricas, sanitarias, hidráulicas y de gas con la posibilidad de ubicar cajas de paso al exterior o medidores.

AREA CONSTRUIDA:  
**45.10 m<sup>2</sup>**

AREA PRIVADA:  
**39.76 m<sup>2</sup>**

**Nota:** Esta imagen es ilustrativa por lo tanto puede presentar modificaciones en la estructura, arquitectura y mobiliario.

# PLANTA URBANA

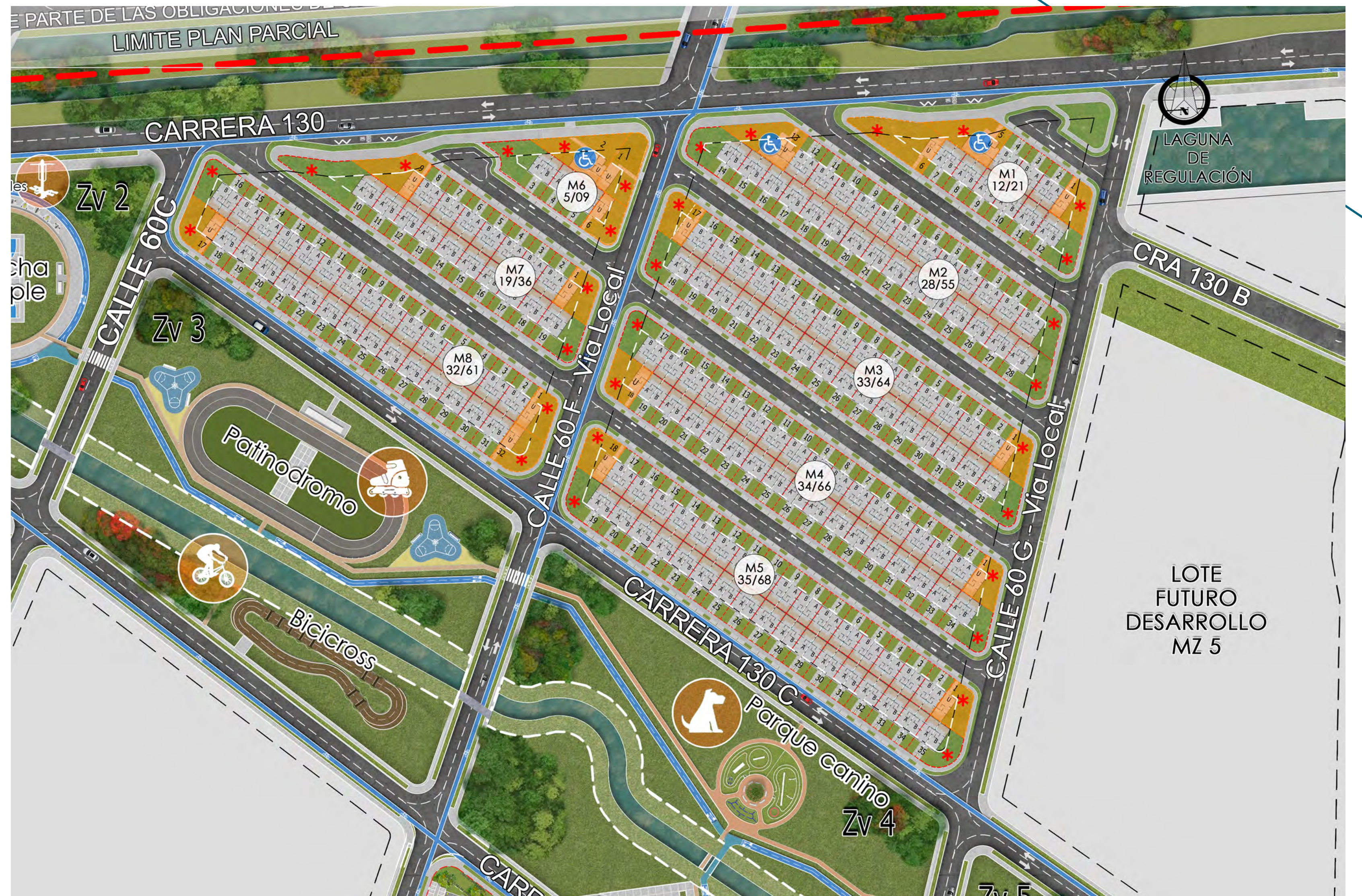

**Nota:** Esta imagen es ilustrativa por lo tanto puede presentar modificaciones en la estructura, arquitectura y mobiliario.



# UBICACIÓN

**Nota:** Esta imagen es ilustrativa por lo tanto puede presentar modificaciones en la estructura, arquitectura y mobiliario.



**Nota:** Esta imagen es ilustrativa por lo tanto puede presentar modificaciones en la estructura, arquitectura y mobiliario.



## VISITA NUESTRA SALA DE VENTAS

ENCANTO DEL VALLE: CARRERA 131 CON  
HVCALLE 60, ANTES DEL COLEGIO FRAY DAMIAN.

CONTACTA A  
NUESTROS ASESORES

 + 572 608 07 07



[WWW.CONSTRUCTORABOLIVAR.COM](http://WWW.CONSTRUCTORABOLIVAR.COM)

Las imágenes, diseño, áreas y precios son únicamente de referencia y son sensibles a modificaciones en el proceso de desarrollo arquitectónico y constructivo.

