

Un proyecto que une lo mejor **para tu familia**



Nota: Esta imagen es ilustrativa por lo tanto puede presentar modificaciones en la estructura, arquitectura y mobiliario.

Más bienestar con espacios para disfrutar entre todos



ZONAS VERDES



PISTA DE PATINAJE



CANCHA DE FÚTBOL



CANCHAS MÚLTIPLES



ZONA DE JUEGOS INFANTILES



ZONA PARA MASCOTAS

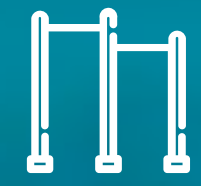

JUEGOS BIOSALUDABLES



CICLOVIA



ZONA DE FOOD TRUCKS



Torres **de 5 pisos**



Zonas de juegos **infantiles**



Piscina para **adultos y niños**



Kiosco



Cancha **múltiple**



Bahía de parqueaderos **para visitantes**



Zonas con fogón de leña para **cálidos momentos y recetas tradicionales**

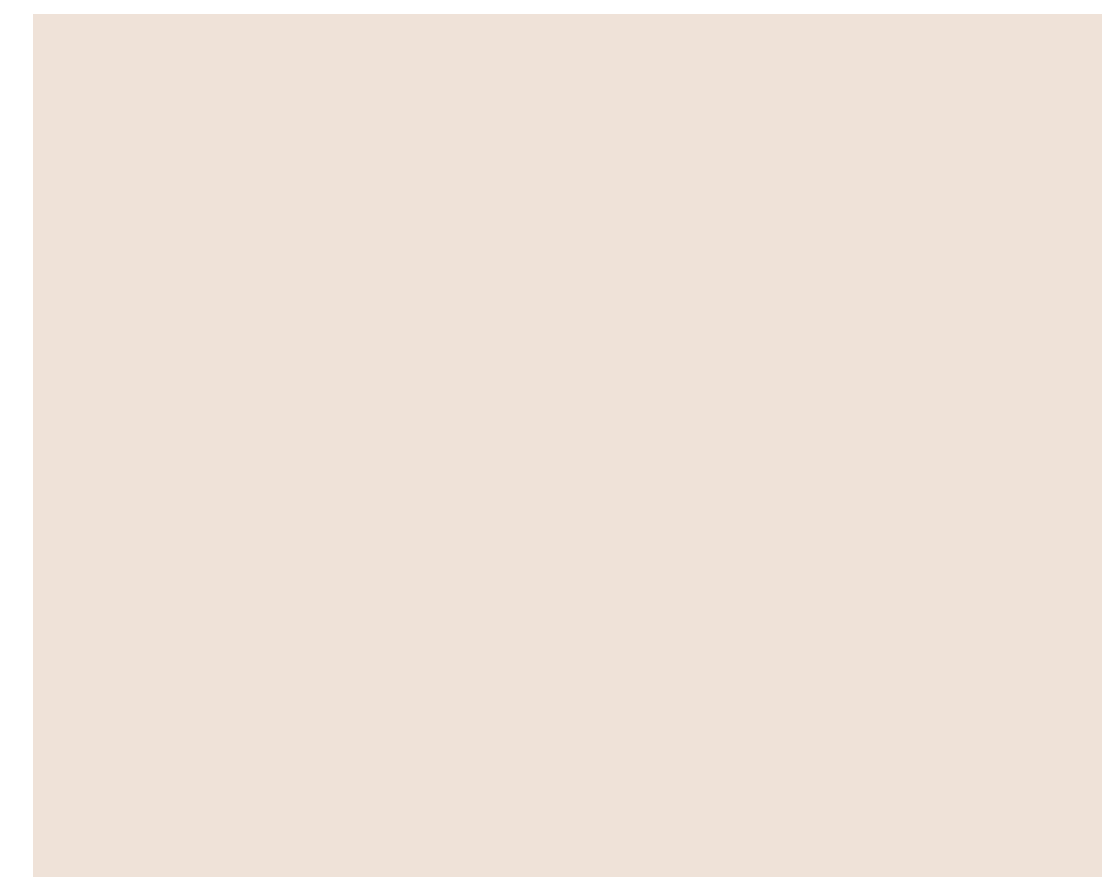

Opción para futuro desarrollo
Alcoba 2



Opción para futuro desarrollo
Estudio



Opción para futuro desarrollo
Sala de TV

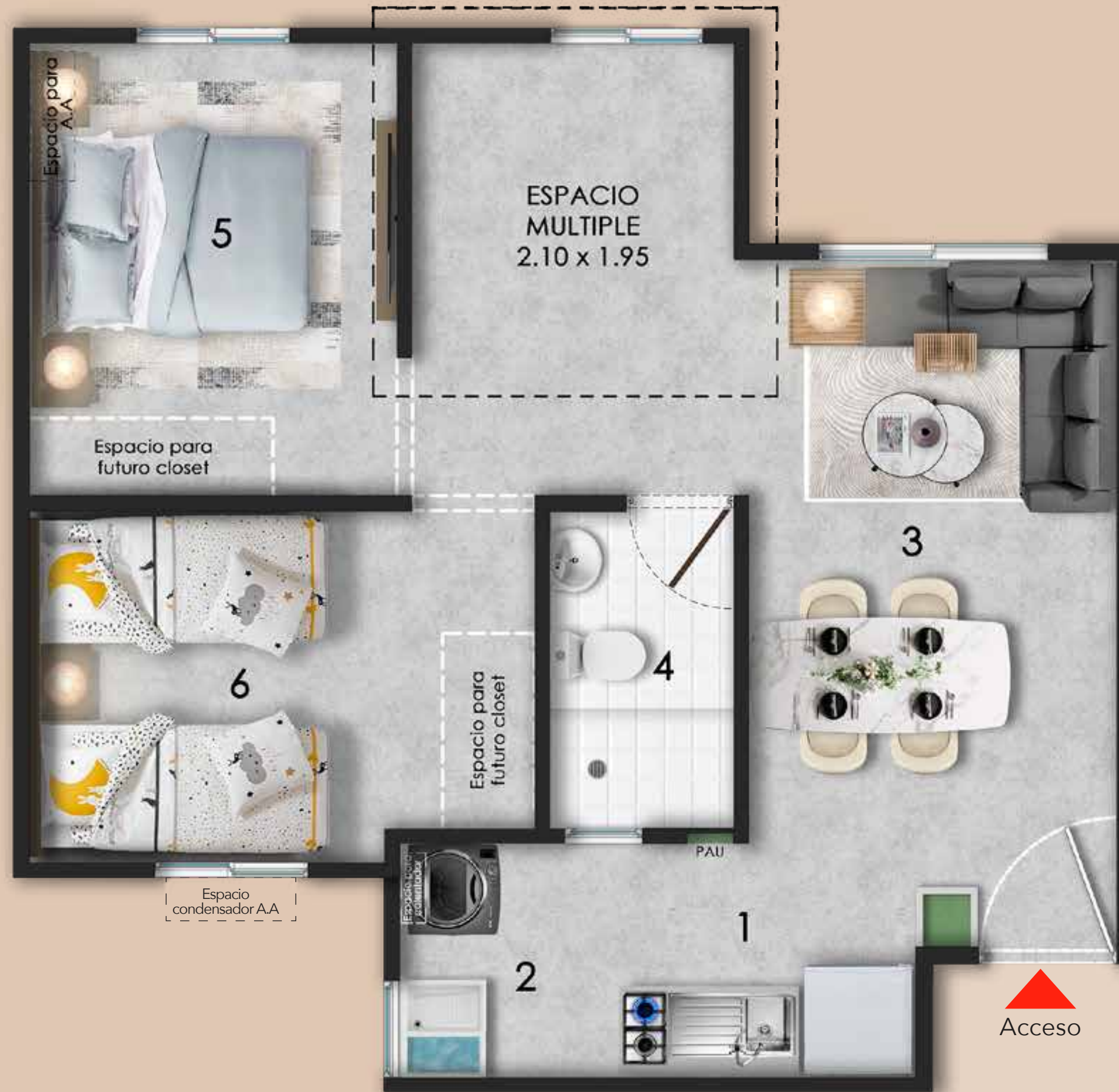

Plano

Apartamento
Tipo 2

Piso Tipo

Acceso
Derecho

42,28 m²
Área Construida

38,42 m² Área
privada

- | | | | |
|--------------------|---------------|-----------------|---------------|
| 1. Cocina: | 2.10 X 1.50 m | 4. Baño: | 1.20 X 2.10 m |
| 2. Zona de oficios | 1.28 X 1.50 m | 5. Alcoba ppal: | 2.40 X 2.40 m |
| 3. Sala comedor: | 2.40 X 4.10 m | 6. Alcoba 1: | 2.75 X 3.10 m |

* Muebles decorativos

Nota: Esta imagen es ilustrativa por lo tanto puede presentar modificaciones en la estructura, arquitectura y mobiliario.

Planta urbana

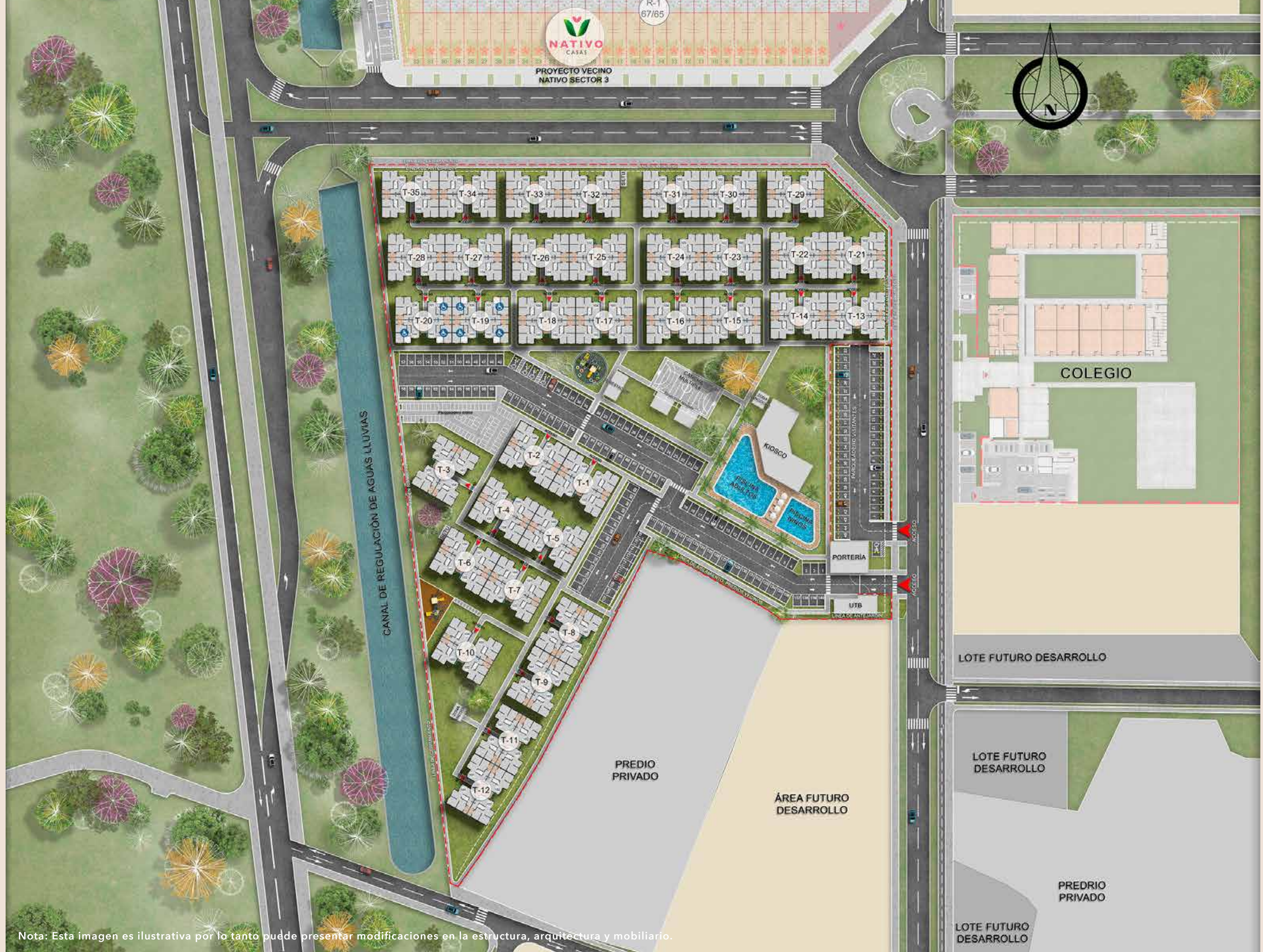

Nota: Esta imagen es ilustrativa por lo tanto puede presentar modificaciones en la estructura, arquitectura y mobiliario.



Ubicación

Nota: Esta imagen es ilustrativa por lo tanto puede presentar modificaciones en la estructura, arquitectura y mobiliario.



Planta urbana Parque Dulce



Nota: Esta imagen es ilustrativa por lo tanto puede presentar modificaciones en la estructura, arquitectura y mobiliario.



VISITA NUESTRA SALA DE VENTAS

CIUDAD DELVALLE: VÍA CALI-CANDELARIA A 6 KM.
DEL PUENTE DE JUANCHITO.

CONTACTA A
NUESTROS ASESORES

 + 572 608 07 07



WWW.CONSTRUCTORABOLIVAR.COM

Las imágenes, diseño, áreas y precios son únicamente de referencia y son sensibles a modificaciones en el proceso de desarrollo arquitectónico y constructivo.