

Vive, sueña, crece:
**todo en tu
propio hogar.**



PROYECTO VIP

Nota: Esta imagen es ilustrativa por lo tanto puede presentar modificaciones en la estructura, arquitectura y mobiliario.

DISFRUTA LOS EQUIPAMIENTOS Y AMENITIES DEL URBANISMO

- Pista de patinaje y de bicicross
- Juegos biosaludables y canchas deportivas
- Senderos y zonas de food trucks



Piscina para
adultos y niños



Juegos infantiles



2 kioscos con
fogones de leña
para **cálidos momentos**
y **tradicionales recetas**



Cancha **múltiple**



Nota: Esta imagen es ilustrativa por lo tanto puede presentar modificaciones en la estructura, arquitectura y mobiliario.



Nota: Esta imagen es ilustrativa por lo tanto puede presentar modificaciones en la estructura, arquitectura y mobiliario.



PARQUE
DULCE
CIUDAD CAMPESTRE

Opción Para Futuro Desarrollo - Alcoba 2

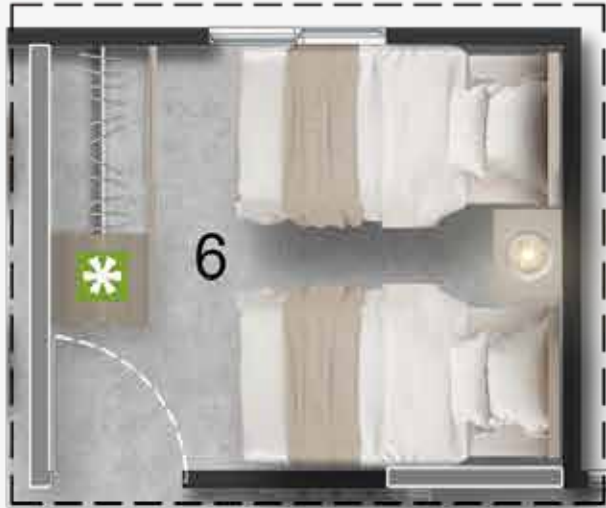

Opción Para Futuro Desarrollo - Vestier



Opción Para Futuro Desarrollo - Estudio



Opción Para Futuro Desarrollo - Estar TV



Este apartamento es espejo del modelo.

PLANO

Apartamento - Tipo 2 - Piso Tipo- Acceso Derecho



- | | | | |
|--------------------|---------------|---------------------|---------------|
| 1. Sala comedor | : 2.75 x 5.22 | 4. Baño Alcobas | : 1.25 x 2.25 |
| 2. Cocina | : 2.38 x 2.08 | 5. Alcoba ppal | : 2.60 x 3.25 |
| 3. Zona de oficios | : 1.35 x 1.55 | 6. Espacio Multiple | : 2.95 x 2.40 |

INSTALACIONES	
	Buitrón Eléctrico
	Espacio técnico
	Cajas de inspección Sanitaria

Muebles Decorativos

Muro sistema liviano

Este buitrón será usado para la conducción de redes: eléctricas, sanitarias, hidráulicas y de gas con la posibilidad de ubicar cajas de paso al exterior o medidores.

Plano

Apartamento

Piso tipo

Acceso
Derecho

45,00 m²
Área Construida

41,70 m² Área privada

Planta urbana





Ubicación

Nota: Esta imagen es ilustrativa por lo tanto puede presentar modificaciones en la estructura, arquitectura y mobiliario.



Foto aérea

Nota: Esta imagen es ilustrativa por lo tanto puede presentar modificaciones en la estructura, arquitectura y mobiliario.

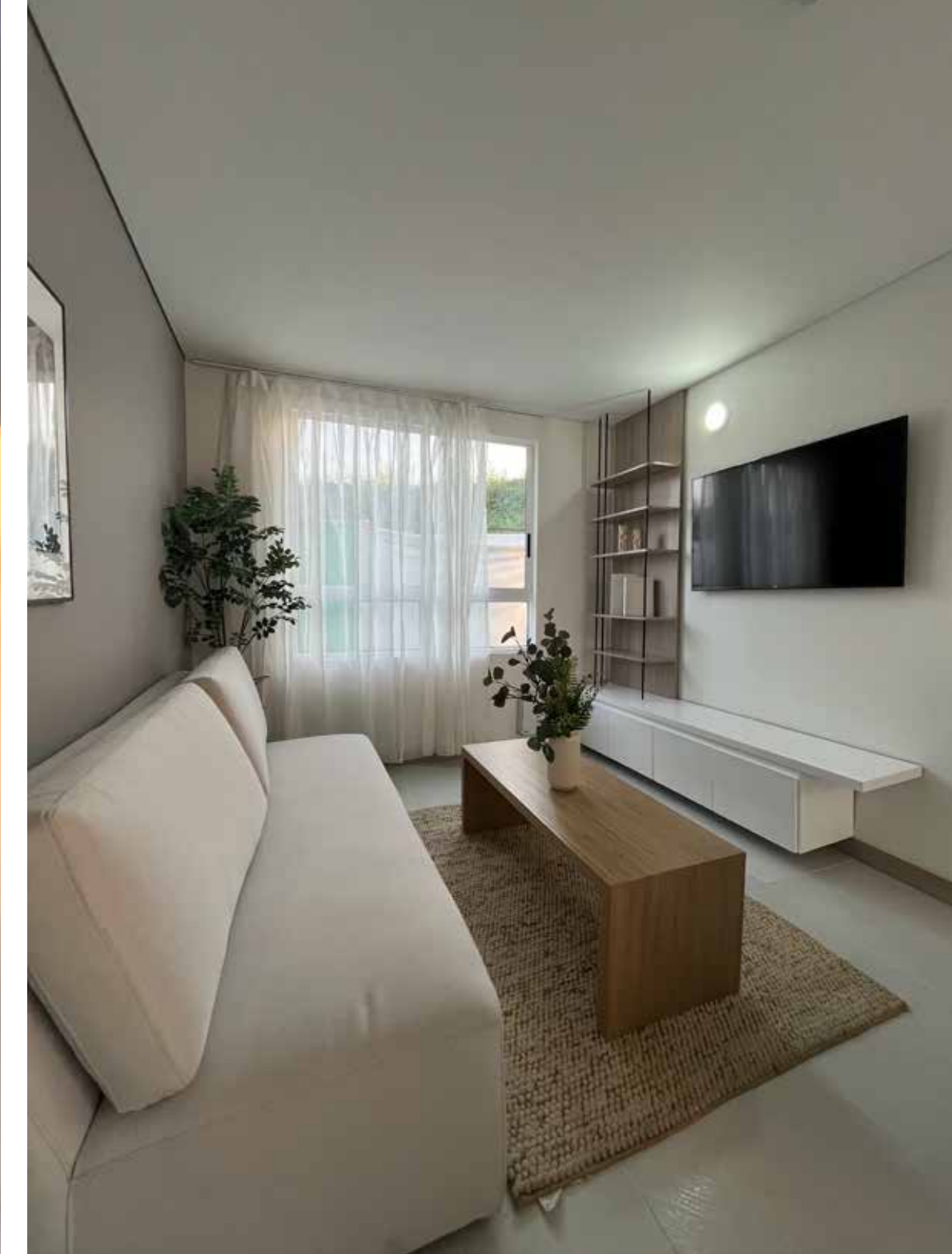



Nota: Esta imagen es ilustrativa por lo tanto puede presentar modificaciones en la estructura, arquitectura y mobiliario.



VISITA NUESTRA SALA DE VENTAS

PARQUE DULCE - CIUDAD CAMPESTRE:
VÍA CALI - CANDELARIA A 6 KM. DEL PUENTE DE JUANCHITO

ESCRÍBENOS
📞 + 57 315 230 2121



WWW.CONSTRUCTORABOLIVAR.COM

Las imágenes, diseño, áreas y precios son únicamente de referencia y son sensibles a modificaciones en el proceso de desarrollo arquitectónico y constructivo. Los precios cambian sin previo aviso.