



PROYECTO VIS

DONDE LA
VIDA FLUYE
EN ARMONÍA.

Nota: "Esta imagen es ilustrativa por lo tanto puede presentar modificaciones en la estructura, arquitectura y mobiliario"



CONSTRUCTORA
BOLÍVAR



Nota: "Esta imagen es ilustrativa por lo tanto puede presentar modificaciones en la estructura, arquited

AMENITIES

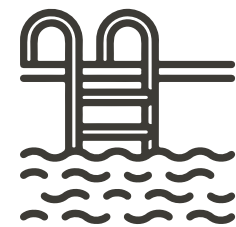

Piscina para
adultos y niños

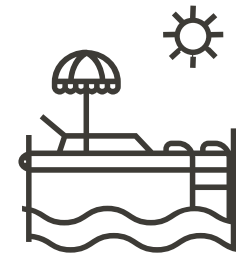

Circuito
acuático



Juegos
infantiles

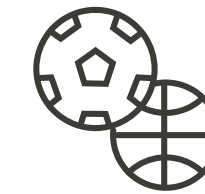

Cancha
múltiple



Pista de
trote

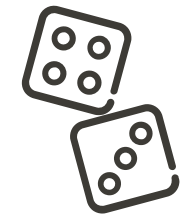

Sala de entretenimiento
dotada

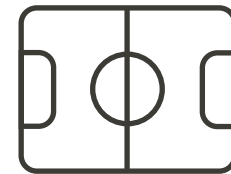

Cancha
sintética

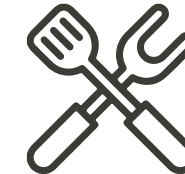

Zona
BBQ

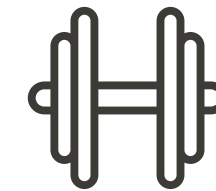

Gimnasio
dotado

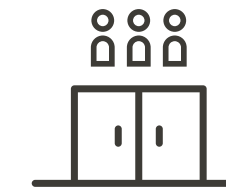

Salón
social dotado



Sala coworking y
Sala de reuniones
dotada

ESPACIOS



Nota: "Esta imagen es ilustrativa por lo tanto puede presentar modificaciones en la estructura, arquitectura y mobiliario"

PLANO
Apartamento - Tipo 1 - Piso 2-3 - Acceso Derecho

Opción Para Futuro Desarrollo - Alcoba 2

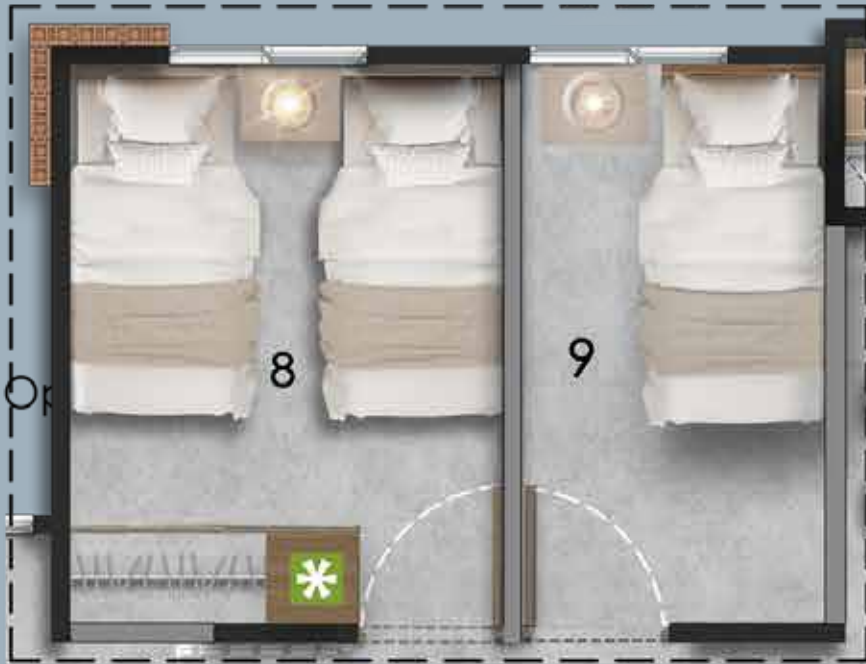

Opción Para Futuro Desarrollo - Estudio



- | | | | |
|--------------------|---------------|---------------------|---------------|
| 1. Sala comedor | : 4.00 x 3.20 | 6. Espacio Vestier | : 1.75 x 1.50 |
| 2. Cocina | : 2.00 x 2.60 | 7. Alcoba ppal | : 2.65 x 3.25 |
| 3. Zona de oficios | : 1.80 x 1.55 | 8. Alcoba 1 | : 2.40 x 2.55 |
| 4. Baño Alcobas | : 1.25 x 2.25 | 9. Espacio Múltiple | : 1.70 x 3.10 |
| 5. Espacio Baño | : 2.15 x 1.40 | 10. Balcón | : 3.74 x 0.95 |

* Muebles Decorativos

Muro sistema liviano

Este buitrón será usado para la conducción de redes: eléctricas, sanitarias, hidráulicas y de gas con la posibilidad de ubicar cajas de paso al exterior o medidores.

Plano
Apartamento
Tipo T1

65.23m²
Área construida

60.60m²
Área privada

Nota: "Esta imagen es ilustrativa por lo tanto puede presentar modificaciones en la estructura, arquitectura y mobiliario"



Planta urbana

Nota: "Esta imagen es ilustrativa por lo tanto puede presentar modificaciones en la estructura, arquitectura y mobiliario"



VIA PANAMERICANA
PROYECCIÓN AV. BICENTENARIO

CALLE 48 CIUDAD DE CALI

CALLE 53

CALLE 60

CALLE 61

CARRERA 130

CARRERA 131

PARADA MIO

PARADA MIO



Ubicación

Nota: "Esta imagen es ilustrativa por lo tanto puede presentar modificaciones en la estructura, arquitectura y mobiliario"



Nota: "Esta imagen es ilustrativa por lo tanto puede presentar modificaciones en la estructura, arquitectura y mobiliario"



Nota: "Esta imagen es ilustrativa por lo tanto puede presentar modificaciones en la estructura, arquitectura y mobiliario"



Nota: "Esta imagen es ilustrativa por lo tanto puede presentar modificaciones en la estructura, arquitectura y mobiliario"



Nota: "Esta imagen es ilustrativa por lo tanto puede presentar modificaciones en la estructura, arquitectura y mobiliario"



Nota: "Esta imagen es ilustrativa por lo tanto puede presentar modificaciones en la estructura, arquitectura y mobiliario"



VISITA NUESTRA **SALA DE VENTAS**

ENCANTO DEL VALLE:
CARRERA 131 CON CALLE 60,
ANTES DEL COLEGIO FRAY DAMIÁN.

ESCRÍBENOS

 **+ 315 230 2121**



WWW.CONSTRUCTORABOLIVAR.COM