



Los Bosques

CASAS

NOTA: ESTA IMAGEN ES ILUSTRATIVA POR LO TANTO PUEDE PRESENTAR MODIFICACIONES EN LA ESTRUCTURA, ARQUITECTURA Y MOBILIARIO



TU CASA EN UN SITIO CAMPESTRE,
EN EL CORAZÓN DE LA VIDA



CONSTRUCTORA
BOLÍVAR



Nota: "Esta imagen es ilustrativa por lo tanto puede presentar modificaciones en la estructura, arquitectura y mobiliario"



Nota: "Esta imagen es ilustrativa por lo tanto puede presentar modificaciones en la estructura, arquitectura y mobiliario"



Casas
de 2 pisos



Espacio para adaptar
como patio o jardín



Rodeado
de zonas verdes

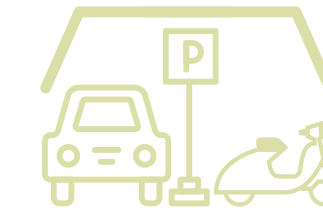

Espacio para
parqueadero propio

Espacios



TU CASA EN UN SITIO CAMPESTRE | EN EL CORAZÓN DE LA VIDA

Nota: "Esta imagen es ilustrativa por lo tanto puede presentar modificaciones en la estructura, arquitectura y mobiliario"

PLANO
CASA TIPO - ACCESO DERECHO

Opción de reforma para - Alcoba 2
(No Incluido en la entrega)

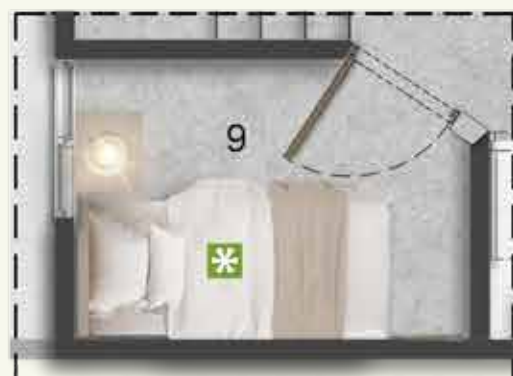

Ideas de Futuro Desarrollo - Estudio



Ideas de Futuro Desarrollo - Estar Tv



Ideas de Futuro Desarrollo - Vestier

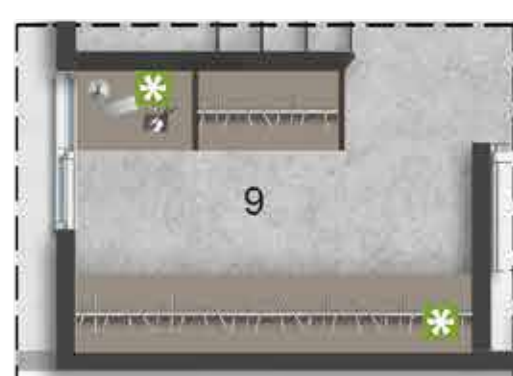

NOTA: Cerramiento en muro aplica para las casas de la manzanas 4, 5.

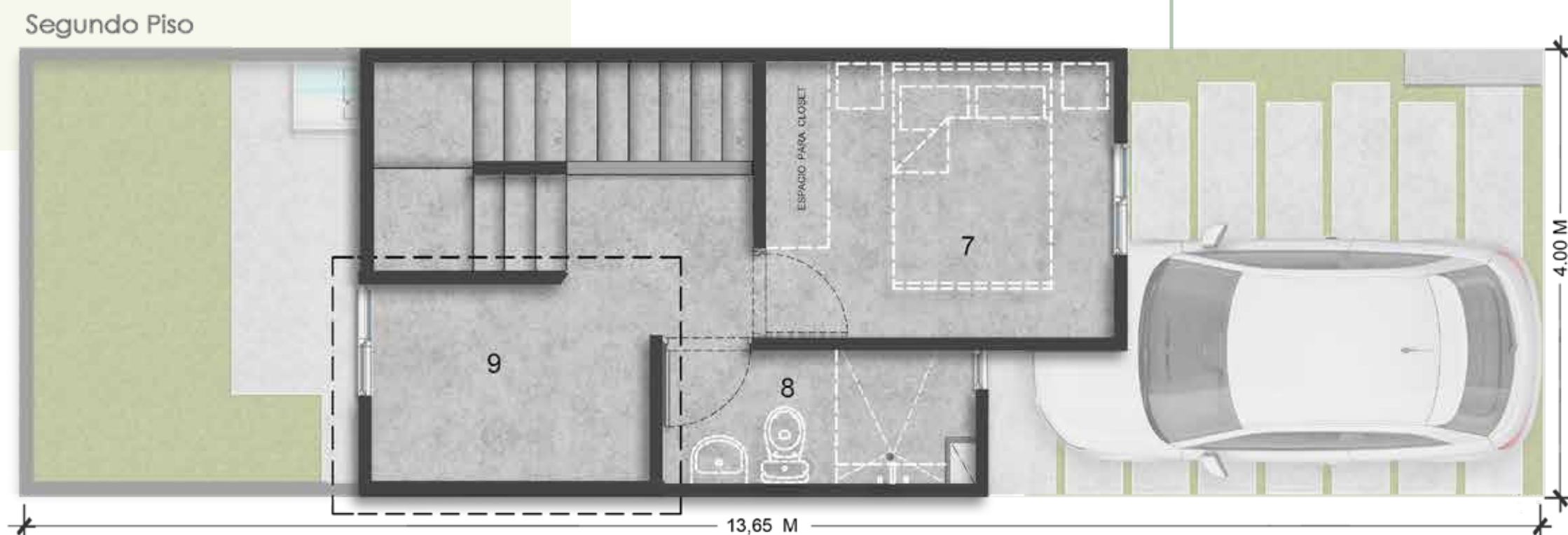
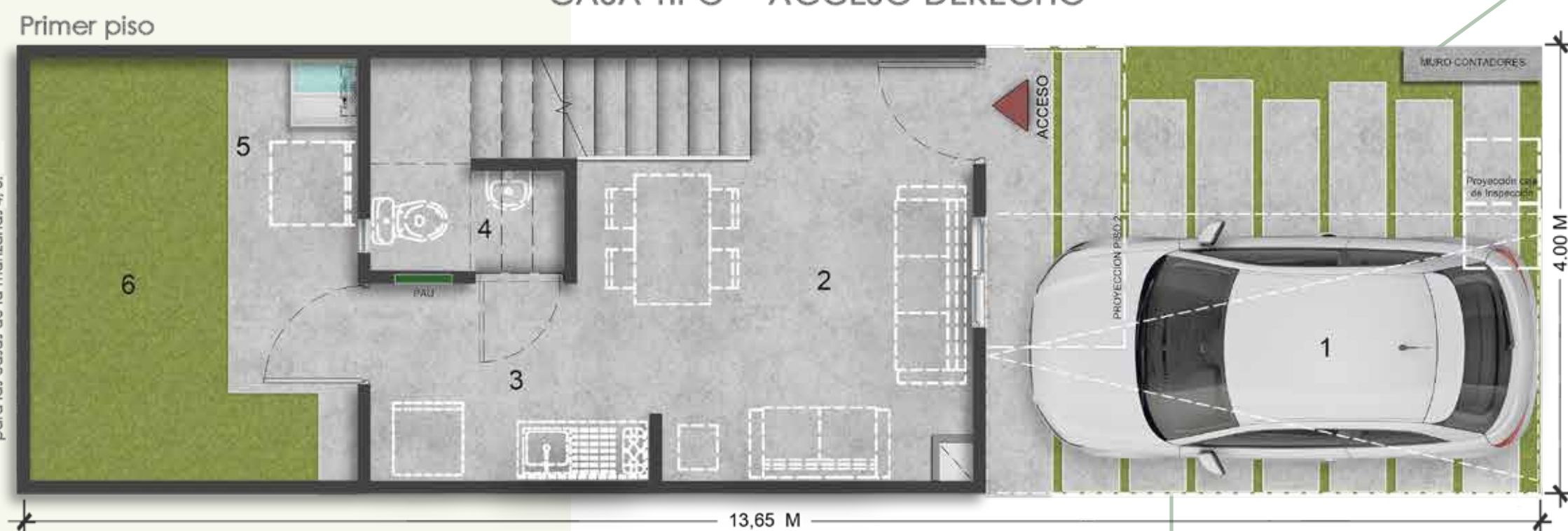

- 1. Espacio para parq.: 5.00 X 2.50
- 2. Sala comedor: 2.87 X 2.79
- 3. Cocina: 2.50 X 1.75
- 4. Espacio para baño: 1.74 X 0.90
- 5. Zona de oficios: 1.00 X 2.03
- 6. Patio: 3.79 X 1.94
- 7. Habitación Ppal: 2.48 X 2.63
- 8. Baño: 1.19 X 2.53
- 9. Espacio Multiple: 1.76X 2.50

INSTALACIONES

- Buitrón Eléctrica
- Espacio técnico
- Cajas De Inspección Sanitaria

- Muebles Decorativos
- Muro sistema liviano

Este buitrón será usado para la conducción de redes eléctricas, sanitarias, hidráulicas y de gas con la posibilidad de ubicar cajas de paso al exterior o medidores.

Nota: En el antejardín se encuentra una caja de inspección sanitaria

Plano

Casa Tipo 1

Acceso Derecho

45.10 m²

Área Construida

39.76 m² Área privada

Nota: "Esta imagen es ilustrativa por lo tanto puede presentar modificaciones en la estructura, arquitectura y mobiliario"

PLANO
CASA TIPO 2 - ACCESO IZQUIERDO

Primer Piso

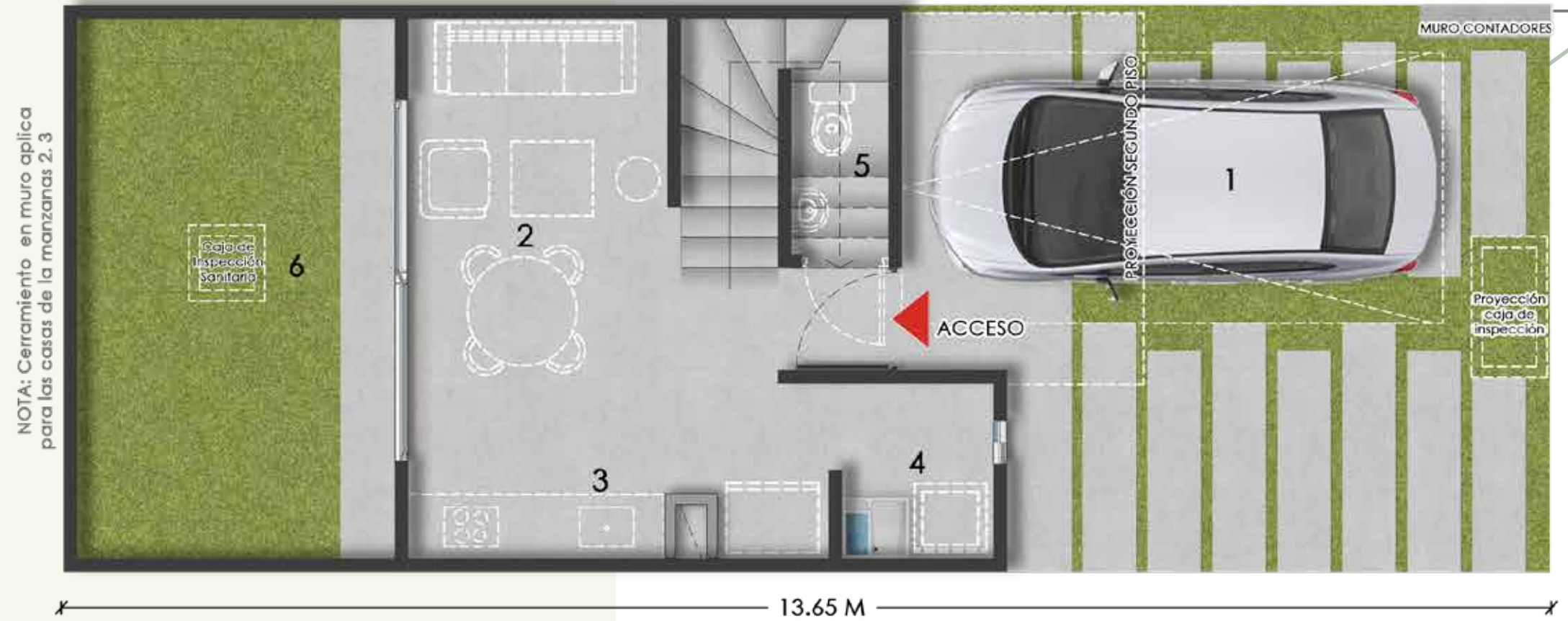

- 1. Espacio para parq. : 5.00 X 2.50
- 2. Sala Comedor : 2.40 X 3.37
- 3. Cocina : 3.89 X 1.62
- 4. Zona de oficios : 1.40 X 1.62
- 5. Espacio para baño : 0.90 X 1.60
- 6. Patio : 2.94 X 4.99
- 7. Alcoba Ppal : 2.40 X 2.67
- 8. Vestier : 1.67 X 1.30
- 9. Baño alcoba Ppal : 1.30 X 2.20
- 10. Baño alcobas : 2.20 X 1.30
- 11. Alcoba 02 : 2.10 X 3.25

Nota: En el antejardín se encuentra una caja de inspección sanitaria.

Segundo Piso

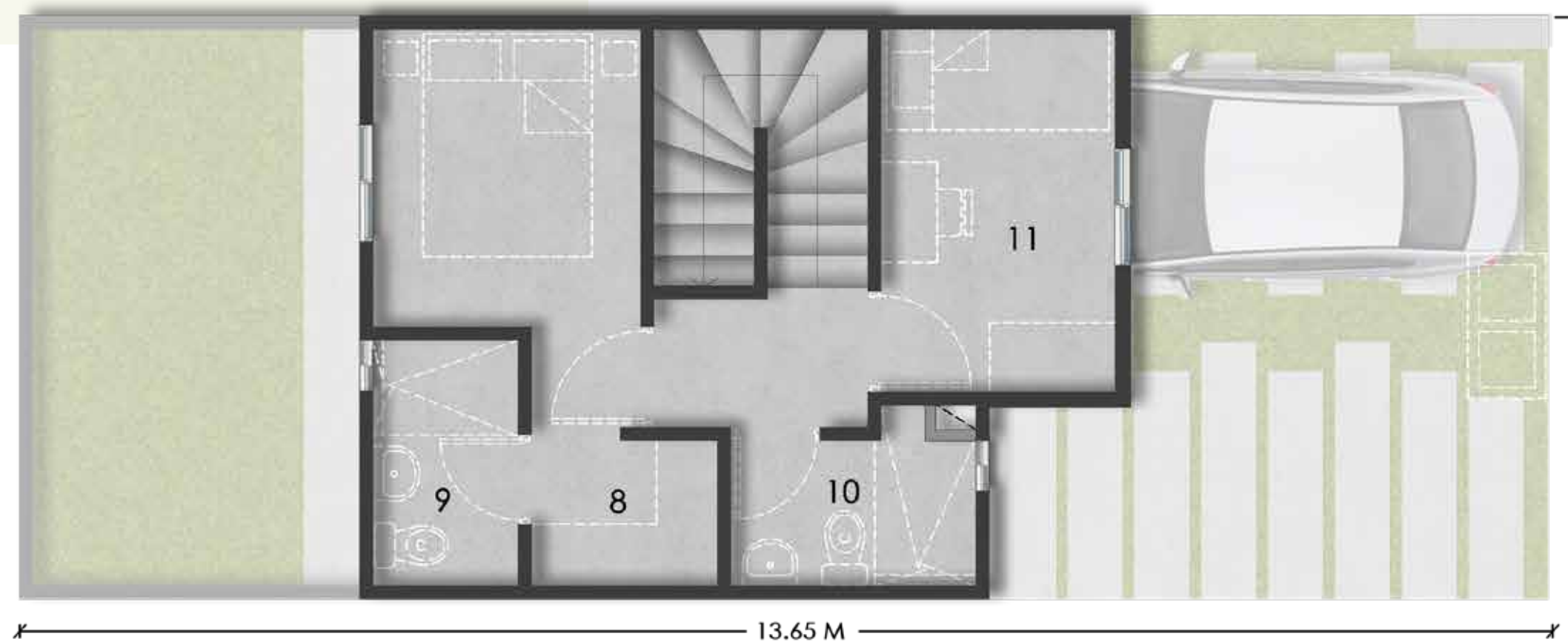

- INSTALACIONES
- Buitrón Eléctrico
 - Espacio técnico
 - Cajas De inspección Sanitaria
 - * Muebles Decorativos
 - Muro sistema liviano

Este buitrón será usado para la conducción de redes eléctricas, sanitarias, hidráulicas y de gas con la posibilidad de ubicar cajas de paso al exterior o medidores.

Plano

Casa Tipo 2

Acceso Derecho

59.57 m²

Área Construida

50.51 m² Área privada

Nota: "Esta imagen es ilustrativa por lo tanto puede presentar modificaciones en la estructura, arquitectura y mobiliario"

Ubicación



TU CASA EN UN SITIO CAMPESTRE | EN EL CORAZÓN DE LA VIDA

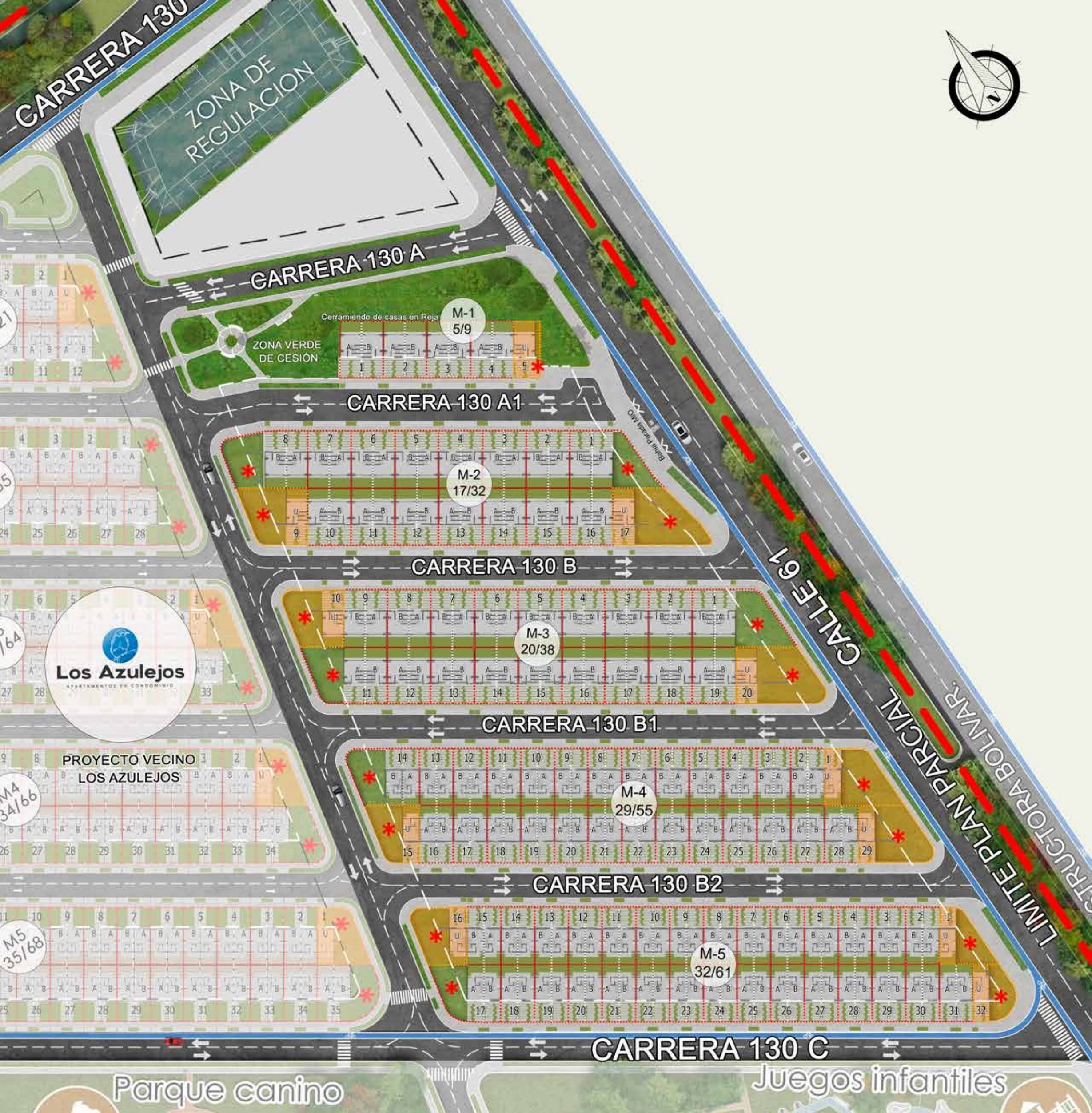

Planta Urbana

TU CASA EN UN SITIO CAMPESTRE

EN EL CORAZÓN DE LA VIDA

VISITA NUESTRA SALA DE VENTAS

ENCANTO DEL VALLE:
Carrera 131 con calle 60,
antes del colegio Fray Damián.



CONTACTA A
NUESTROS ASESORES
+ 57 315 230 2121

www.constructorabolivar.com

Las imágenes, diseño, áreas y precios son únicamente de referencia y son sensibles a modificaciones en el proceso de desarrollo arquitectónico y constructivo.

