



# Los Bosques

CASAS

NOTA: ESTA IMAGEN ES ILUSTRATIVA POR LO TANTO PUEDE PRESENTAR MODIFICACIONES EN LA ESTRUCTURA, ARQUITECTURA Y MOBILIARIO



TU CASA EN UN SITIO CAMPESTRE,  
EN EL CORAZÓN DE LA VIDA



CONSTRUCTORA  
BOLÍVAR



Nota: "Esta imagen es ilustrativa por lo tanto puede presentar modificaciones en la estructura, arquitectura y mobiliario"



Nota: "Esta imagen es ilustrativa por lo tanto puede presentar modificaciones en la estructura, arquitectura y mobiliario"



Casas de 2 pisos



Espacio para adaptar como patio o jardín



Rodeado de zonas verdes

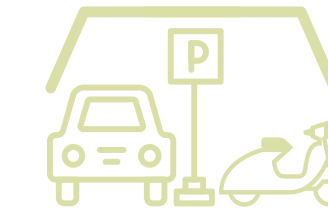

Espacio para parqueadero propio

# Espacios



TU CASA EN UN SITIO CAMPESTRE | EN EL CORAZÓN DE LA VIDA

Nota: "Esta imagen es ilustrativa por lo tanto puede presentar modificaciones en la estructura, arquitectura y mobiliario"

PLANO  
CASA TIPO 1 - ACCESO DERECHO

Opción de reforma para - Alcoba 2  
(No Incluido en la entrega)

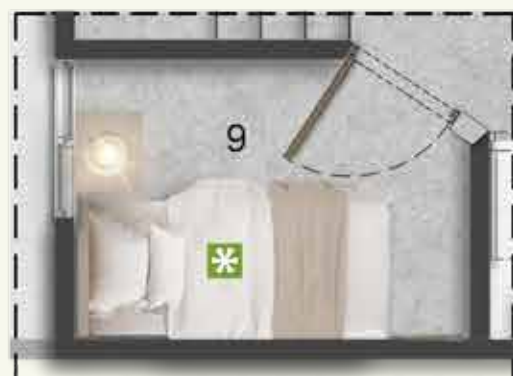

Opción de amoblamiento - Estudio



Opción de amoblamiento - Estar Tv



Opción de amoblamiento - Vestier

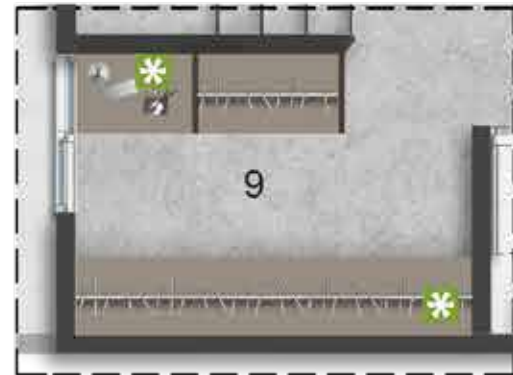

Primer piso

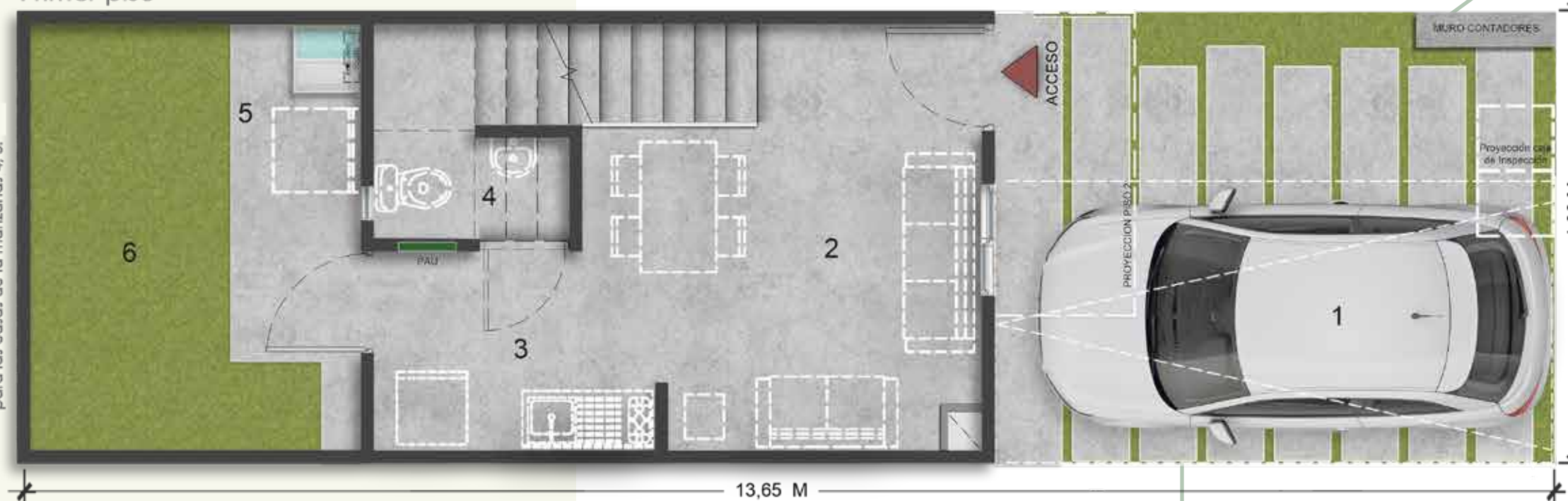

Segundo Piso

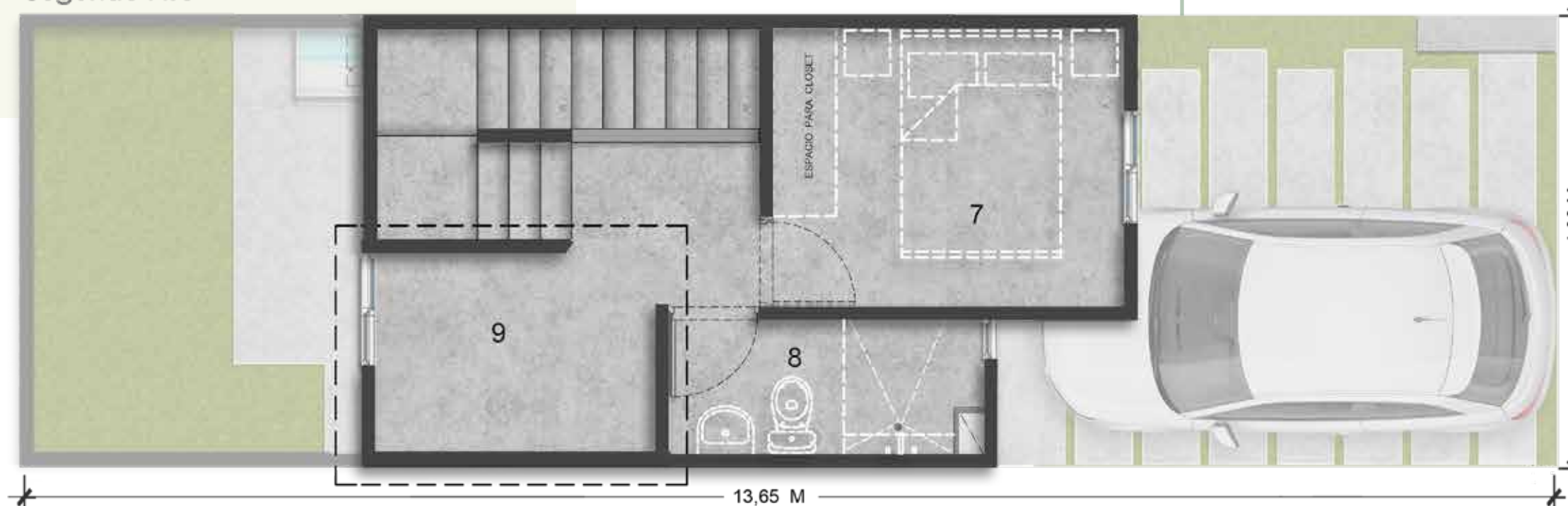

- 1. Espacio para parq.: 5.00 X 2.50
- 2. Sala comedor: 2.87 X 2.79
- 3. Cocina: 2.50 X 1.75
- 4. Espacio para baño: 1.74 X 0.90
- 5. Zona de oficios: 1.00 X 2.03

- 6. Patio: 3.79 X 1.94
- 7. Habitación Ppal: 2.48 X 2.63
- 8. Baño: 1.19 X 2.53
- 9. Espacio Multiple: 1.76X 2.50

INSTALACIONES	
	Buitrón Eléctrica
	Espacio técnico
	Cajas De Inspección Sanitaria

Muebles Decorativos

Muro sistema liviano

Este buitrón será usado para la conducción de redes eléctricas, sanitarias, hidráulicas y de gas con la posibilidad de ubicar cajas de paso al exterior o medidores.

Nota: En el antejardín se encuentra una caja de inspección sanitaria

# Plano

## Casa Tipo 1

### Acceso Derecho

# 45.10 m<sup>2</sup>

## Área Construida

## 39.76 m<sup>2</sup> Área privada

Nota: "Esta imagen es ilustrativa por lo tanto puede presentar modificaciones en la estructura, arquitectura y mobiliario"

PLANO  
CASA TIPO 2 - ACCESO IZQUIERDO

Primer Piso

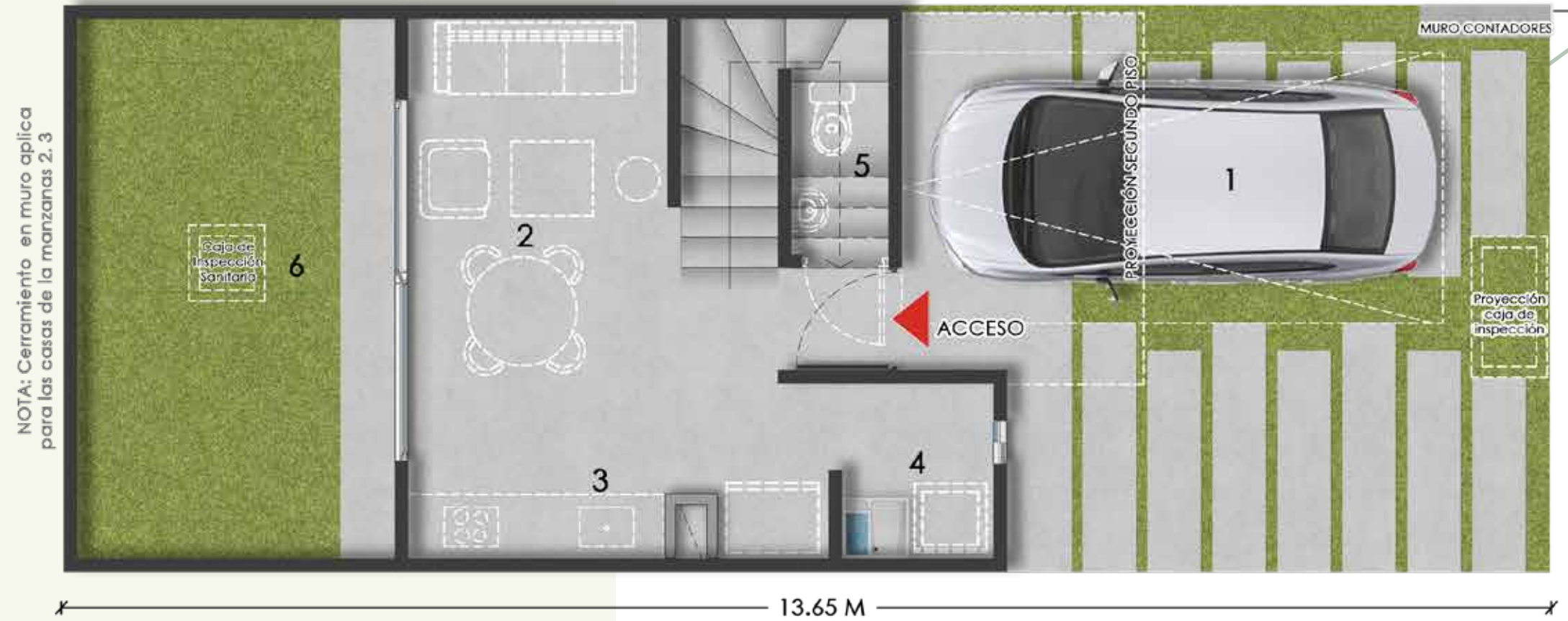

- 1. Espacio para parq. : 5.00 X 2.50
- 2. Sala Comedor : 2.40 X 3.37
- 3. Cocina : 3.89 X 1.62
- 4. Zona de oficios : 1.40 X 1.62
- 5. Espacio para baño : 0.90 X 1.60
- 6. Patio : 2.94 X 4.99
- 7. Alcoba Ppal : 2.40 X 2.67
- 8. Vestier : 1.67 X 1.30
- 9. Baño alcoba Ppal : 1.30 X 2.20
- 10. Baño alcobas : 2.20 X 1.30
- 11. Alcoba 02 : 2.10 X 3.25

Nota: En el antejardín se encuentra una caja de inspección sanitaria.

Segundo Piso

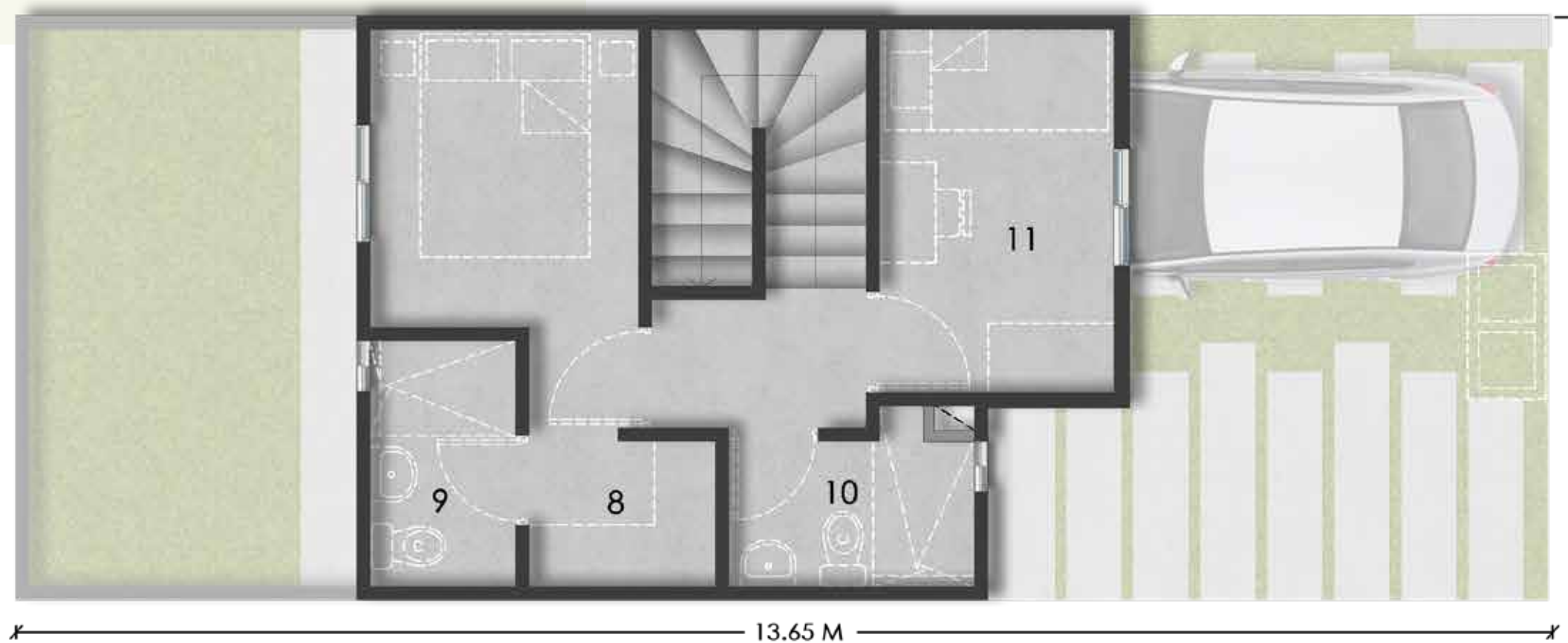

- INSTALACIONES
- Buitrón Eléctrico
  - Espacio técnico
  - Cajas De inspección Sanitaria
  - \* Muebles Decorativos
  - Muro sistema liviano

Este buitrón será usado para la conducción de redes eléctricas, sanitarias, hidráulicas y de gas con la posibilidad de ubicar cajas de paso al exterior o medidores.

# Plano

## Casa Tipo 2

### Acceso Derecho

# 59.57 m<sup>2</sup>

## Área Construida

## 50.51 m<sup>2</sup> Área privada

Nota: "Esta imagen es ilustrativa por lo tanto puede presentar modificaciones en la estructura, arquitectura y mobiliario"

# Ubicación



TU CASA EN UN SITIO CAMPESTRE | EN EL CORAZÓN DE LA VIDA

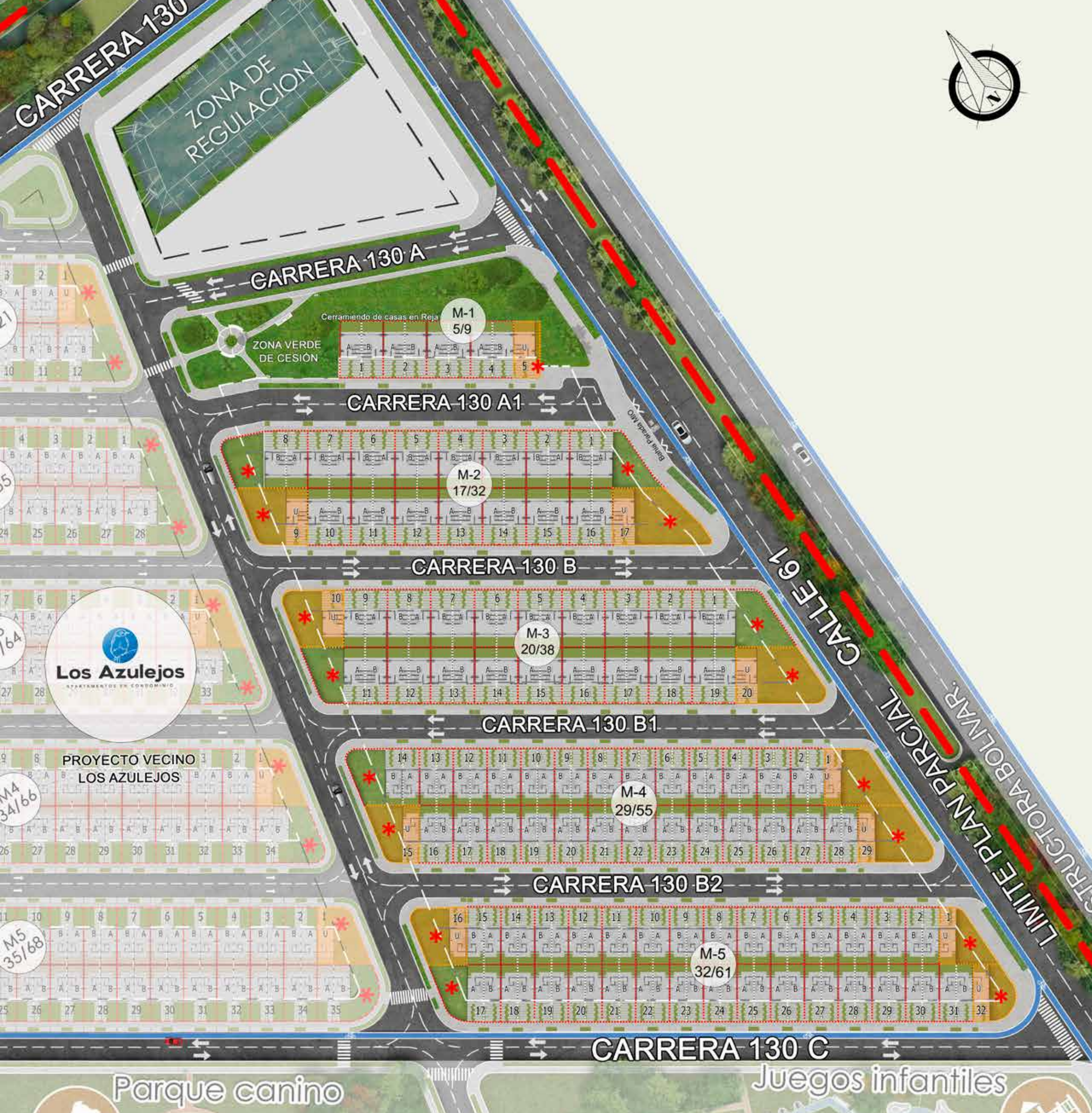

# Planta Urbana

Nota: "Esta imagen es ilustrativa por lo tanto puede presentar modificaciones en la estructura, arquitectura y mobiliario"

TU CASA EN UN SITIO CAMPESTRE EN EL CORAZÓN DE LA VIDA

# VISITA NUESTRA SALA DE VENTAS

ENCANTO DEL VALLE:  
Carrera 131 con calle 60,  
antes del colegio Fray Damián.



CONTACTA A  
NUESTROS ASESORES  
+ 57 315 230 2121

[www.constructorabolivar.com](http://www.constructorabolivar.com)

Las imágenes, diseño, áreas y precios son únicamente de referencia y son sensibles a modificaciones en el proceso de desarrollo arquitectónico y constructivo.

