



Los Bosques

CASAS

NOTA: ESTA IMAGEN ES ILUSTRATIVA POR LO TANTO PUEDE PRESENTAR MODIFICACIONES EN LA ESTRUCTURA, ARQUITECTURA Y MOBILIARIO



TU CASA EN UN SITIO CAMPESTRE,
EN EL CORAZÓN DE LA VIDA



Nota: "Esta imagen es ilustrativa por lo tanto puede presentar modificaciones en la estructura, arquitectura y mobiliario"



Casas de 2 pisos



Espacio para adaptar como patio o jardín

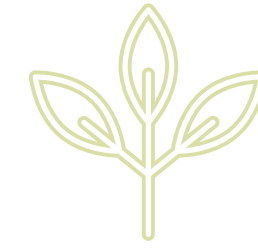

Rodeado de zonas verdes



Espacio para parqueadero propio

Espacios



TU CASA EN UN SITIO CAMPESTRE | EN EL CORAZÓN DE LA VIDA

Nota: "Esta imagen es ilustrativa por lo tanto puede presentar modificaciones en la estructura, arquitectura y mobiliario"

PLANO
CASA TIPO - ACCESO DERECHO

Opción Para Futuro Desarrollo - Alcoba 1

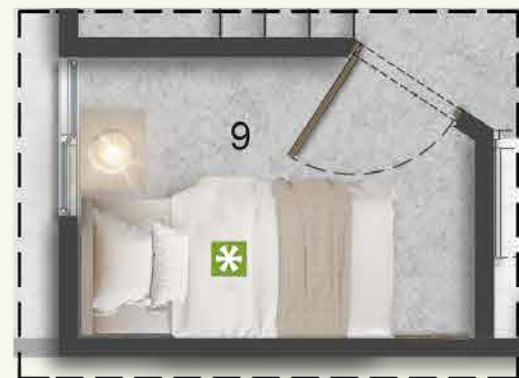

Opción Para Futuro Desarrollo - Estudio



Opción Para Futuro Desarrollo - Estar Tv



Opción Para Futuro Desarrollo - Vestier

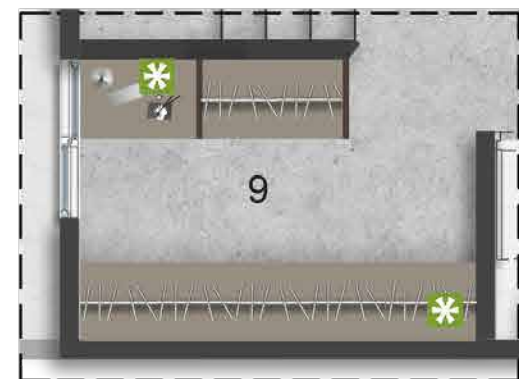

Primer piso

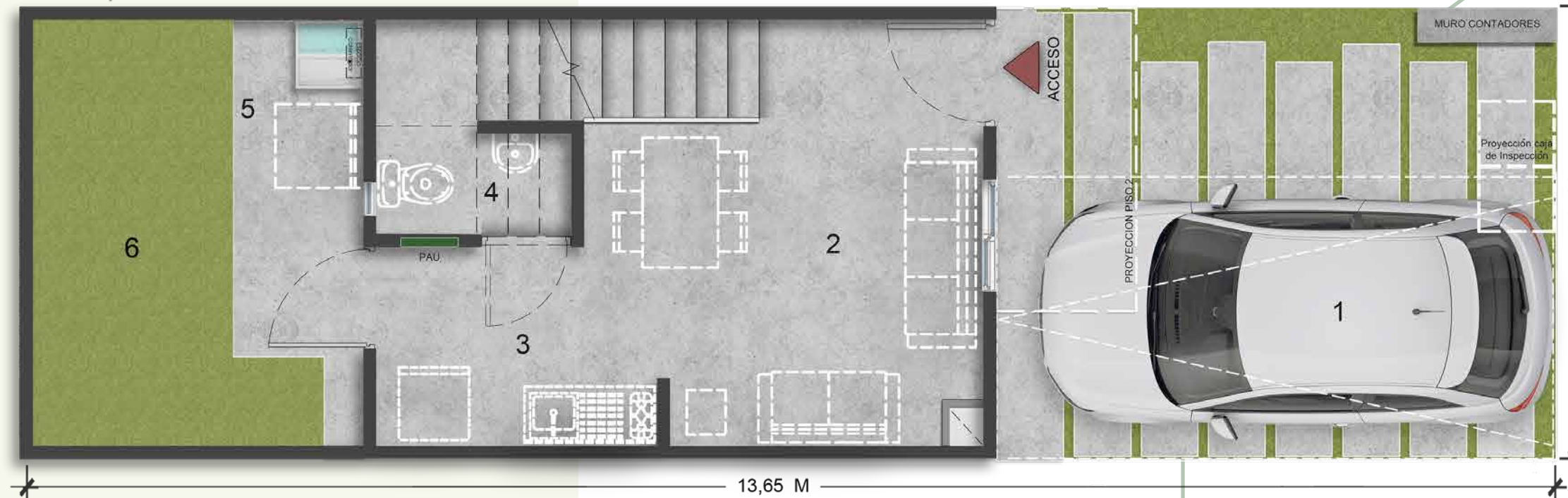

Segundo Piso

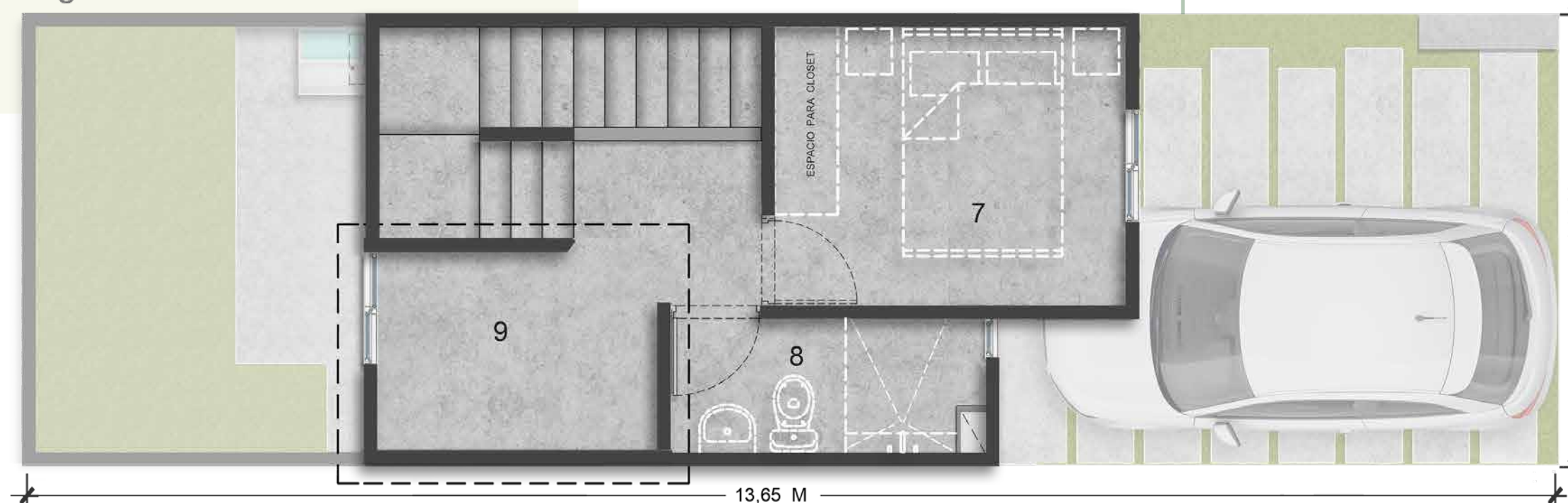

- | | | | |
|------------------------|-------------|----------------------|-------------|
| 1. Espacio para parq.: | 5.00 X 2.50 | 6. Patio: | 3.79 X 1.94 |
| 2. Sala comedor: | 2.87 X 2.79 | 7. Habitación Ppal: | 2.48 X 2.63 |
| 3. Cocina: | 2.50 X 1.75 | 8. Baño: | 1.19 X 2.53 |
| 4. Espacio para baño: | 1.74 X 0.90 | 9. Espacio Multiple: | 1.76X 2.50 |
| 5. Zona de oficios: | 1.00 X 2.03 | | |

INSTALACIONES	
	Buitrón Eléctrico
	Espacio técnico
	Cajas De Inspección Sanitaria

- Muebles Decorativos
 - Muro sistema liviano
- Este buitrón será usado para la conducción de redes: eléctricas, sanitarias, hidráulicas y de gas con la posibilidad de ubicar cajas de paso al exterior o medidores.

Nota: aplica para las casas de las manzanas 2, 3, 4, 5
Nota: En el antejardín se encuentra una caja de inspección sanitaria

Plano

Casa Tipo

Acceso Derecho

45.10 m²
Área Construida

39.76 m² Área privada

Nota: "Esta imagen es ilustrativa por lo tanto puede presentar modificaciones en la estructura, arquitectura y mobiliario"



Ubicación

Nota: "Esta imagen es ilustrativa por lo tanto puede presentar modificaciones en la estructura, arquitectura y mobiliario"

TU CASA EN UN SITIO CAMPESTRE | EN EL CORAZÓN DE LA VIDA

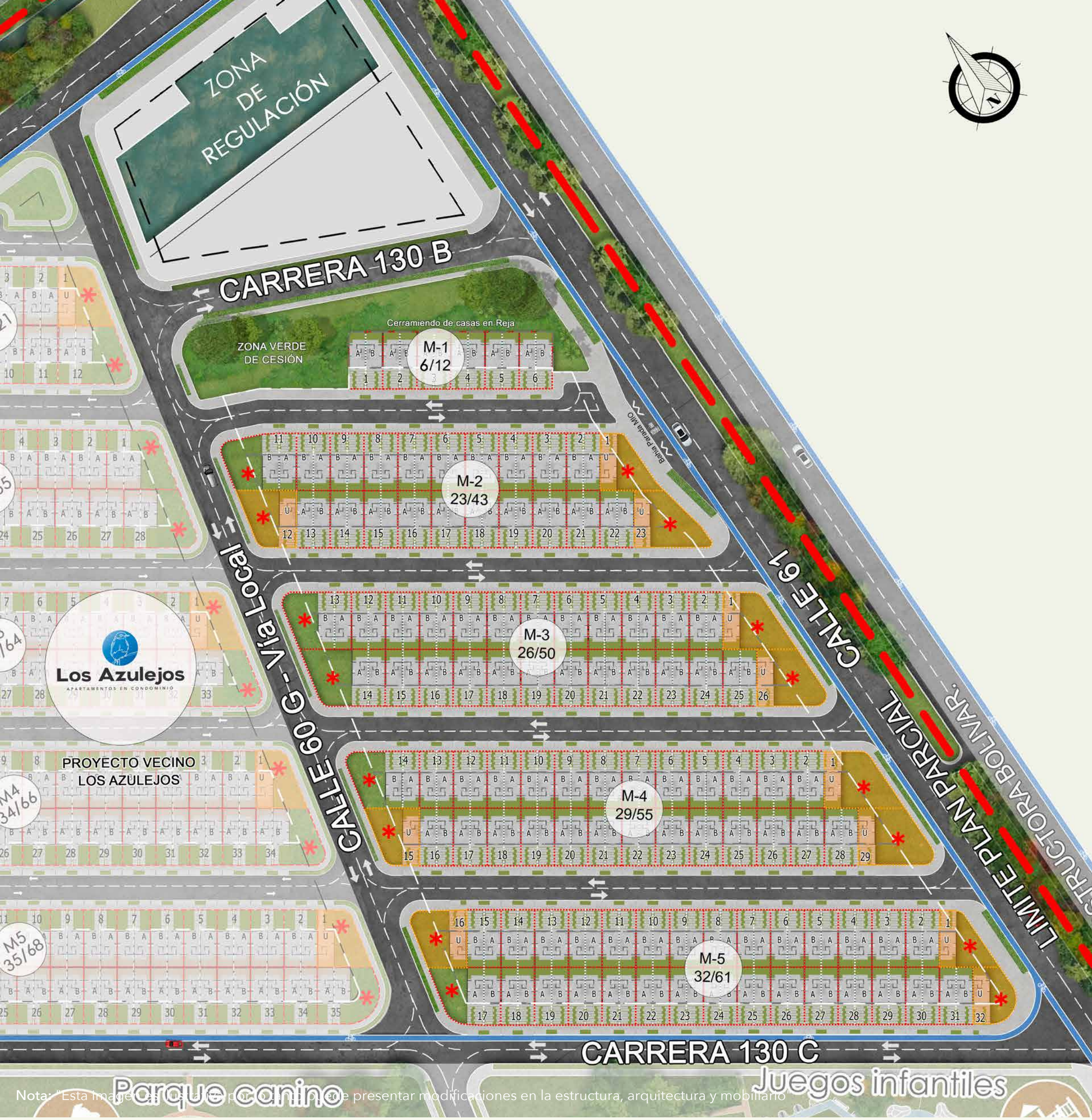

Planta Urbana

TU CASA EN UN SITIO CAMPESTRE EN EL CORAZÓN DE LA VIDA

VISITA NUESTRA SALA DE VENTAS

ENCANTO DEL VALLE:
Carrera 131 con calle 60,
antes del colegio Fray Damián.



CONTACTA A
NUESTROS ASESORES
📞 + 572 608 07 07

www.constructorabolivar.com

Las imágenes, diseño, áreas y precios son únicamente de referencia y son sensibles a modificaciones en el proceso de desarrollo arquitectónico y constructivo.

