

CUANDO TODO
LO QUE QUIERES
GIRA A TU
ALREDEDOR



CHIPICHAPE
LIVING
LOCALES COMERCIALES



CONSTRUCTORA
BOLÍVAR

Nota: Esta imagen es ilustrativa por lo tanto puede presentar modificaciones en la estructura, arquitectura y mobiliario.



Zonas comunes locales



Administración



Baño para **hombres y mujeres**



Cuarto de **vigilancia**



Cuarto de **aseo**



UAR (unidad de almacenamiento de residuos).



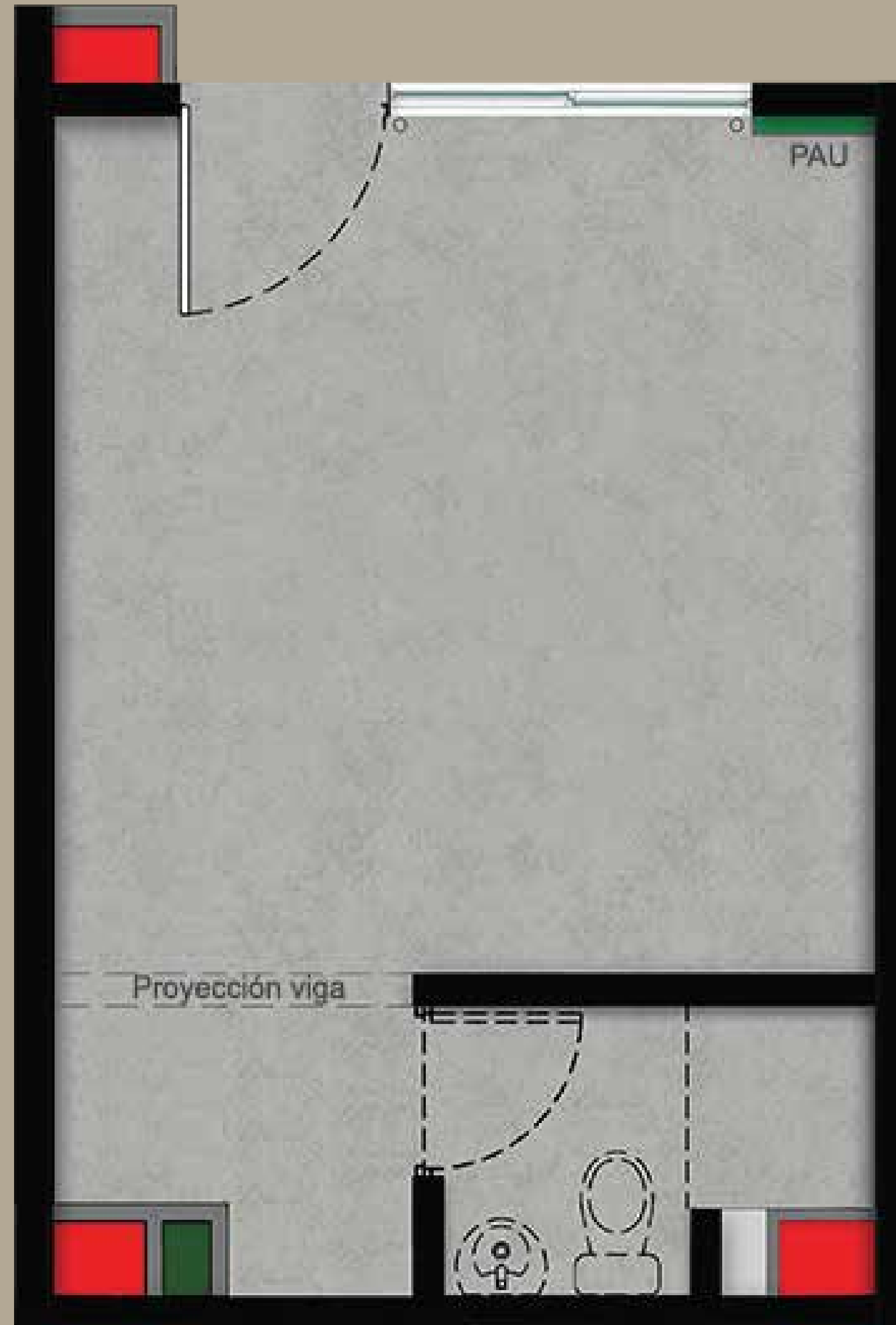

Local T1

Medianero
Acceso Derecho

23,99 m²
Área Construida

20,78 m² Área privada

-  Cuenta con **Vitrina**
-  Espacio para **baño o depósito**
-  **Buitrón** técnico

Aplica para locales:
LC-01, LC-02, LC-03, LC-04, LC-05, LC-06, LC-07

 Cuenta con **Vitrina**

 **Buitrón** técnico



Local T2

Medianero
Ancla
Primer piso

208,06 m²
Área Construida

199,05 m² Área privada

Aplica para locales:
LC-08

Local T3

Medianero

23,14 m²
Área Construida

20,00 m² Área privada

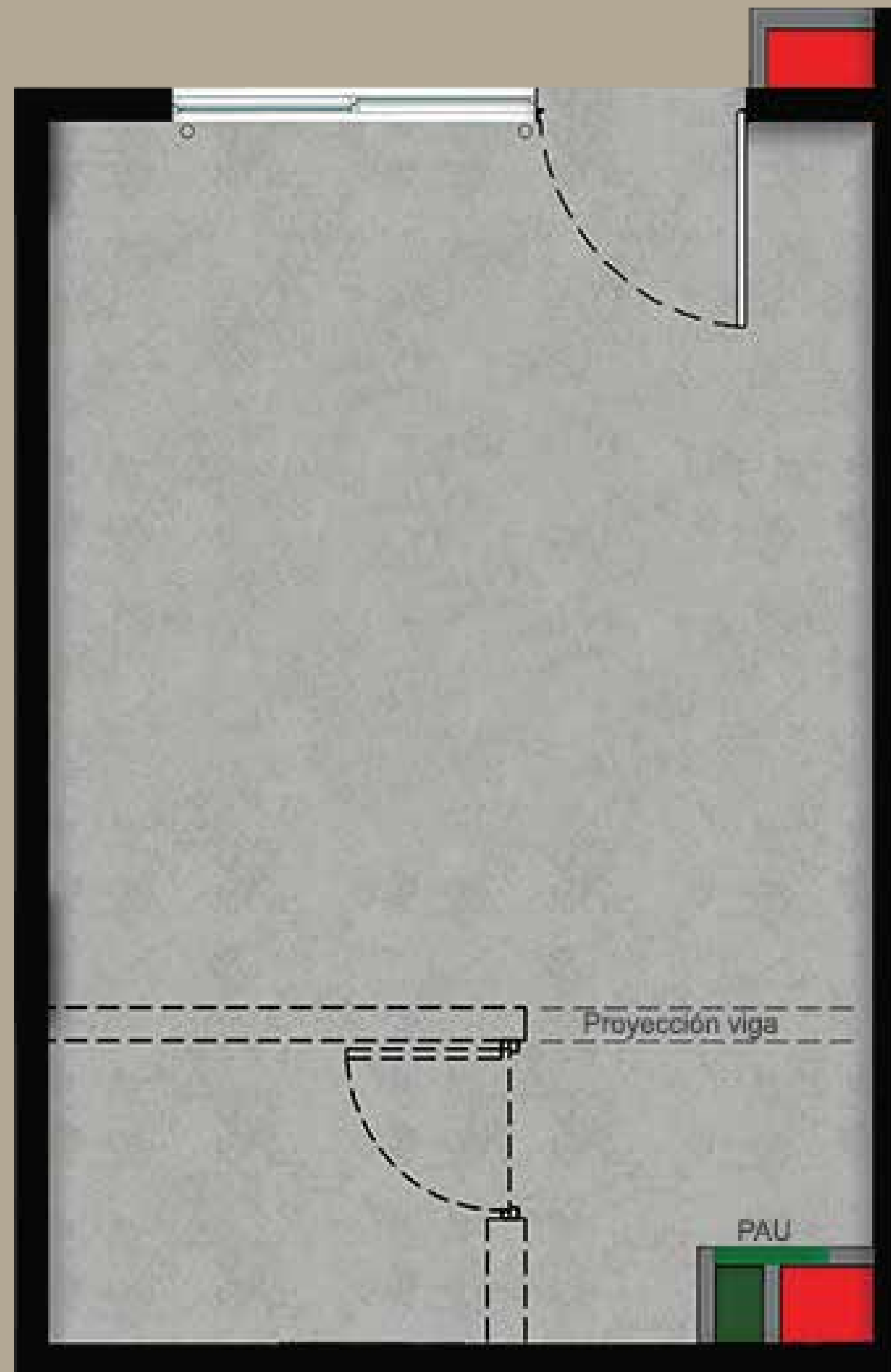

 Cuenta
con **Vitrina**

 Espacio para
baño o depósito

 **Buitrón**
técnico

Aplica para locales:
LC-09, LC-11, LC-13

Local T4

Medianero

23,14 m²
Área Construida

19,71 m² Área privada

-  Cuenta con **Vitrina**
-  Espacio para **baño o depósito**
-  **Buitrón** técnico

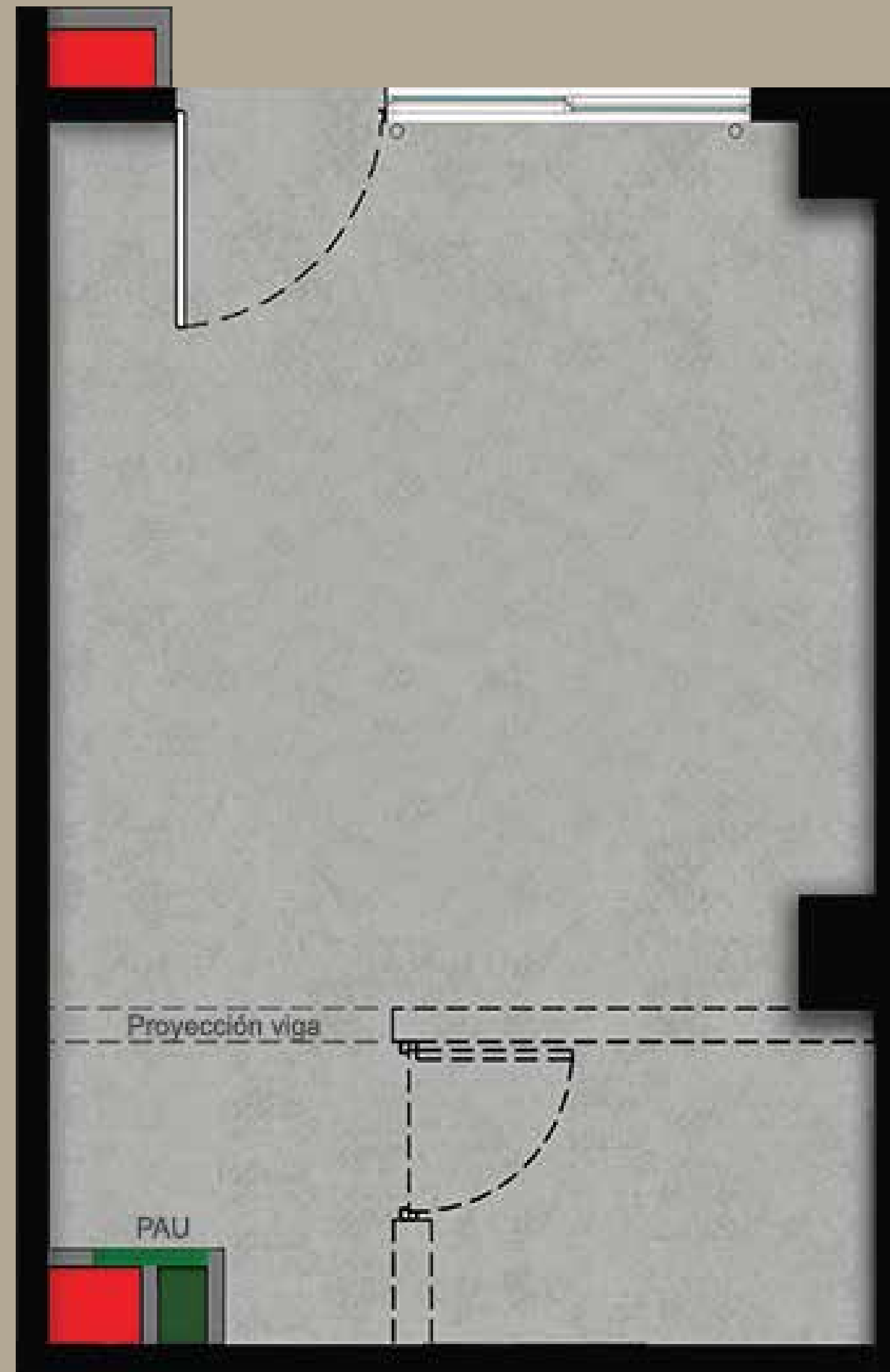

Aplica para locales:
LC-10, LC-12



Cuenta con 1 escalera interna



Buitrones técnicos

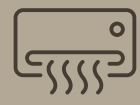

Espacio en cubierta para equipos de aire acondicionado

Local T5

Medianero
Primer y segundo piso

PLANO
LOCAL PRIMER Y SEGUNDO PISO

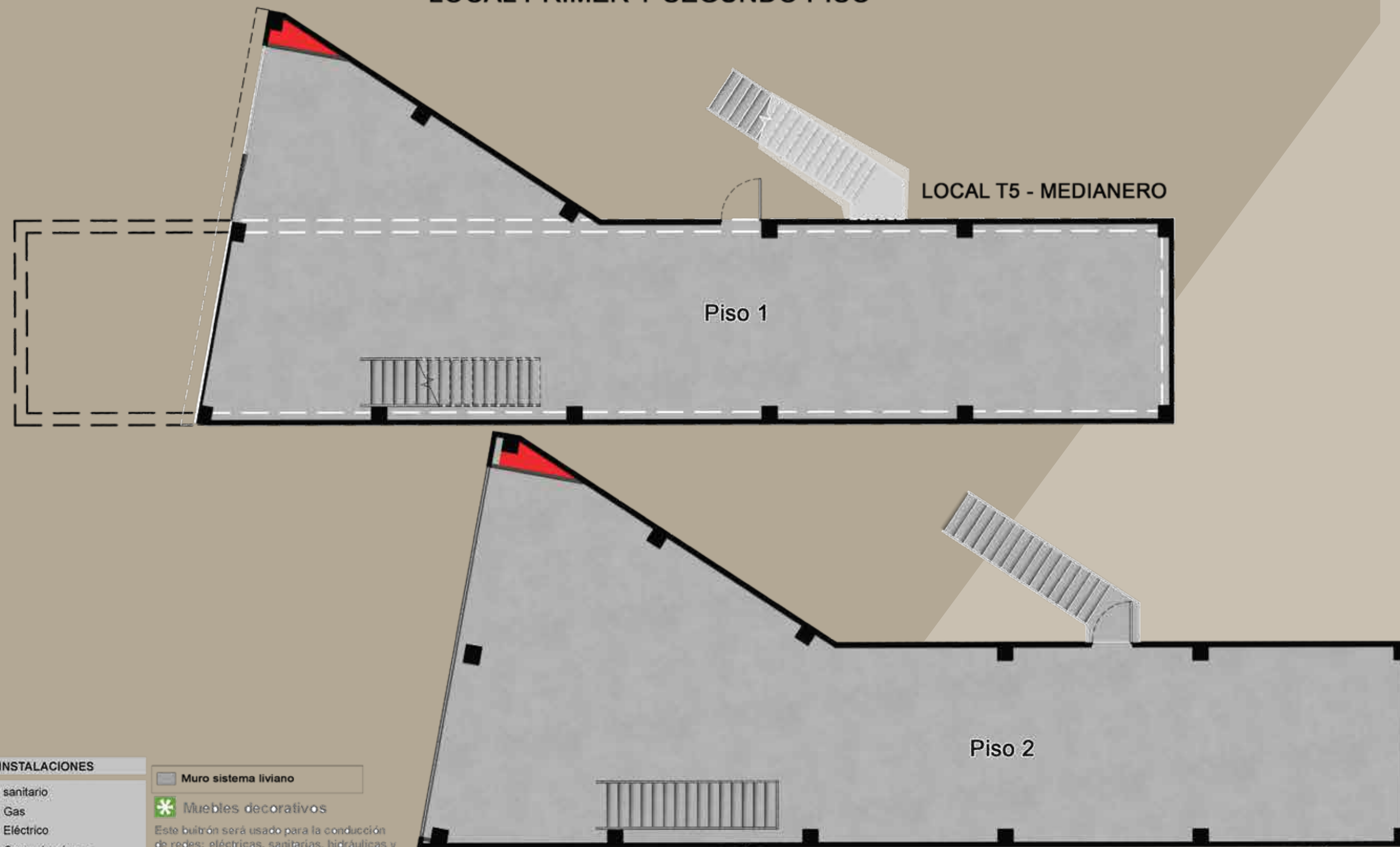

306.76 m²
Área Construida

273.81 m² Área privada

INSTALACIONES

- Buitrón sanitario
- Buitrón Gas
- Buitrón Eléctrico
- Buitrón Comunicaciones
- Buitrón Hidrosanitario

Muro sistema liviano

✱ Muebles decorativos

Este buitrón será usado para la conducción de redes: eléctricas, sanitarias, hidráulicas y de gas con la posibilidad de ubicar cajas de peso al exterior o medidores.

Aplica para locales:
LC-14

Nota: Esta imagen es ilustrativa por lo tanto puede presentar modificaciones en la estructura, arquitectura y mobiliario.

Planta urbana

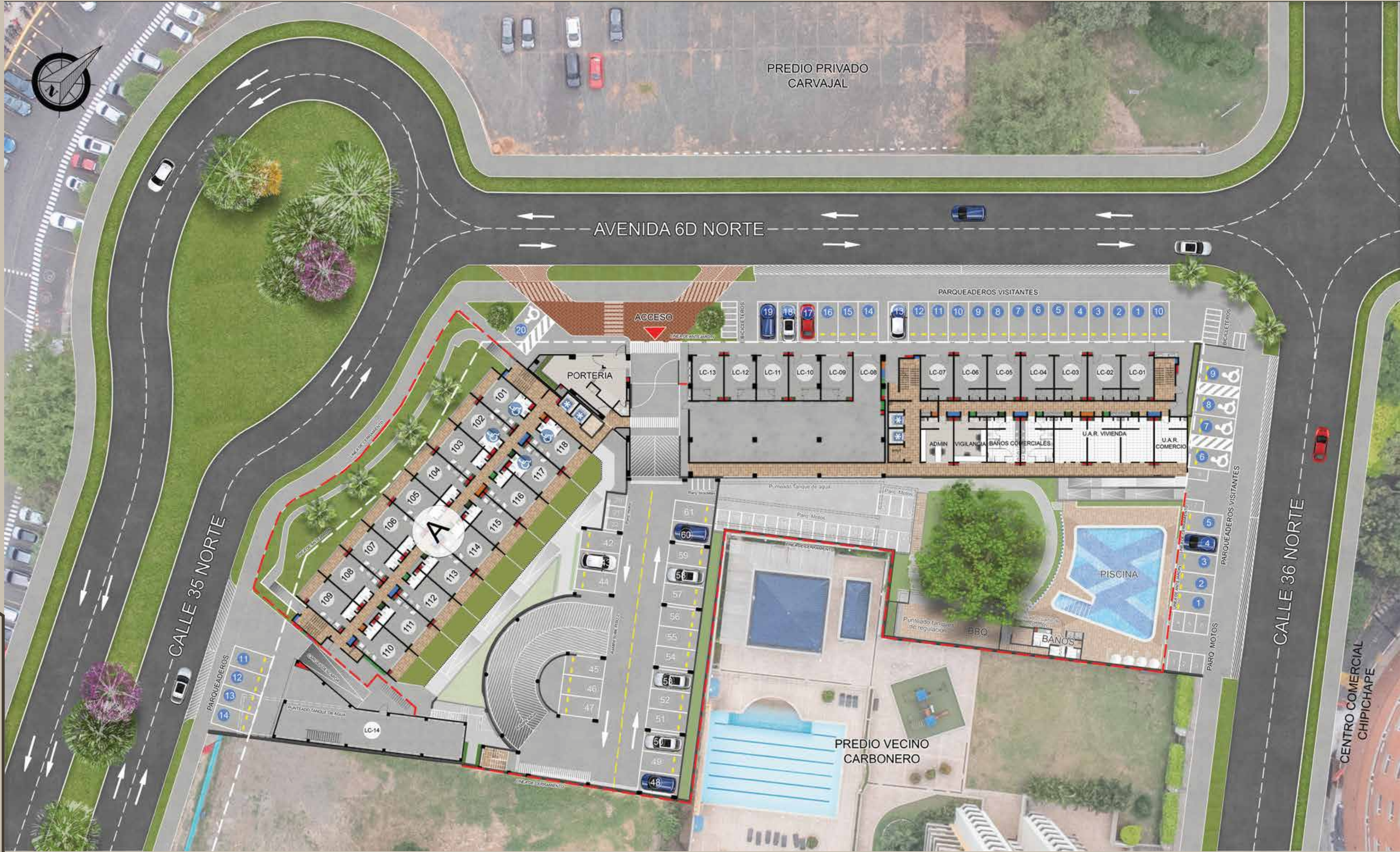

Nota: Esta imagen es ilustrativa por lo tanto puede presentar modificaciones en la estructura, arquitectura y mobiliario.



Ubicación

Nota: Esta imagen es ilustrativa por lo tanto puede presentar modificaciones en la estructura, arquitectura y mobiliario.



Nota: Esta imagen es ilustrativa por lo tanto puede presentar modificaciones en la estructura, arquitectura y mobiliario.



VISITA NUESTRA SALA DE VENTAS

OFICINA PRINCIPAL:
CALLE 29 NORTE # 6BN-22.

CONTACTA A
NUESTROS ASESORES

☎ + 57 315 230 2121



WWW.CONSTRUCTORABOLIVAR.COM

Las imágenes, diseño, áreas y precios son únicamente de referencia y son sensibles a modificaciones en el proceso de desarrollo arquitectónico y constructivo.