

# Un ambiente natural perfecto para tu familia

Encuentra la armonía en un entorno natural rodeado de los que amas.



**Los Azulejos**  
CASAS



ENCANTO  
DEL VALLE



CONSTRUCTORA  
**BOLÍVAR**

**Nota:** Esta imagen es ilustrativa por lo tanto puede presentar modificaciones en la estructura, arquitectura y mobiliario.





# CASAS DE 2 PISOS

## TOPE VIS



ESPACIO PARA ADAPTAR  
COMO PATIO  
O JARDÍN



CASAS DE DOS PISOS  
CON ESPACIO PARA  
PARQUEADERO PROPIO



RODEADO  
DE ZONAS VERDES



**Nota:** Esta imagen es ilustrativa por lo tanto puede presentar modificaciones en la estructura, arquitectura y mobiliario.



## PLANO CASA TIPO - ACCESO DERECHO

Opción Para Futuro Desarrollo - Alcoba 1

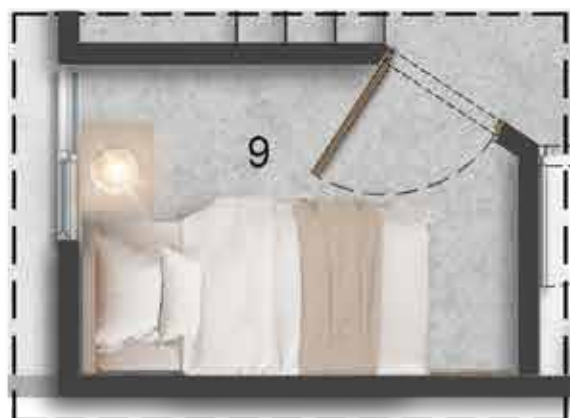

Opción Para Futuro Desarrollo - Estudio



Opción Para Futuro Desarrollo - Estar Tv



Opción Para Futuro Desarrollo - Vestier

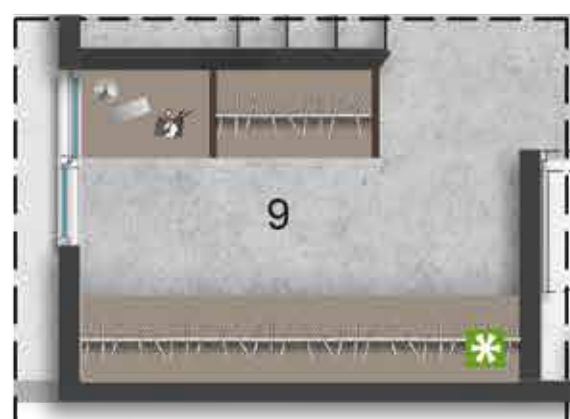

Primer piso



Segundo Piso



1. Espacio para parq.:	5.00 X 2.50	6. Patio:	1.78 X 3.80
2. Sala comedor:	2.80 X 2.87	7. Habitación Ppal:	2.62 X 2.45
3. Cocina:	2.50 X 1.77	8. Baño:	2.53 X 1.20
4. Espacio para baño:	1.74 X 0.90	9. Espacio Multiple:	2.51 X 1.77
5. Zona de oficinas:	1.16 X 2.00		

INSTALACIONES	
	Buitrón Eléctrico
	Espacio técnico
	Cajas De Inspección Sanitaria

	Muebles Decorativos
	Muro sistema liviano

Este buitrón será usado para la conducción de redes: eléctricas, sanitarias, hidráulicas y de gas con la posibilidad de ubicar cajas de paso al exterior o medidores.

AREA CONSTRUIDA:  
45.10 m<sup>2</sup>

AREA PRIVADA:  
39.76 m<sup>2</sup>

**Nota:** Esta imagen es ilustrativa por lo tanto puede presentar modificaciones en la estructura, arquitectura y mobiliario.



# PLANTA URBANA

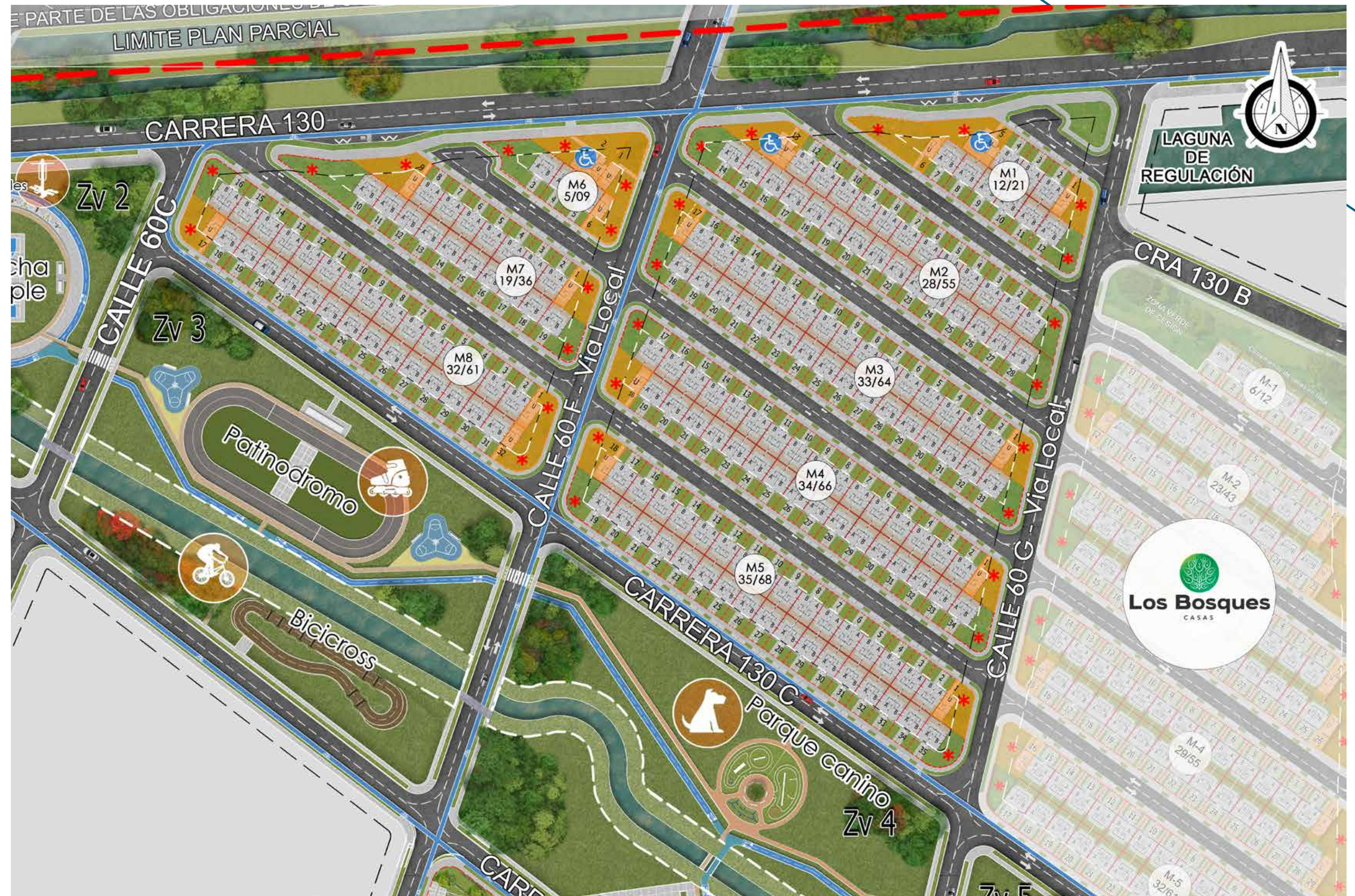

**Nota:** Esta imagen es ilustrativa por lo tanto puede presentar modificaciones en la estructura, arquitectura y mobiliario.





# UBICACIÓN

**Nota:** Esta imagen es ilustrativa por lo tanto puede presentar modificaciones en la estructura, arquitectura y mobiliario.





**Nota:** Esta imagen es ilustrativa por lo tanto puede presentar modificaciones en la estructura, arquitectura y mobiliario.



## VISITA NUESTRA SALA DE VENTAS

ENCANTO DEL VALLE: CARRERA 131 CON  
HVCALLE 60, ANTES DEL COLEGIO FRAY DAMIAN.

CONTACTA A  
NUESTROS ASESORES

 + 57 315 230 2121



[WWW.CONSTRUCTORABOLIVAR.COM](http://WWW.CONSTRUCTORABOLIVAR.COM)

Las imágenes, diseño, áreas y precios son únicamente de referencia y son sensibles a modificaciones en el proceso de desarrollo arquitectónico y constructivo.

